Title:	Adieu! Fond partner = Forza #ch'io parta, addio! Romanza
Name(s):	Rondinella, P. Napoli, R.
Resource Type:	notated music
Note(s):	From: Music Copyright Deposits, 1820-1860 (Microfilm M 3106) In bound volumes: Copyright Deposits 1820-1860
Subject(s):	Romances Songs (Low voice) with piano Songs (Medium voice) with piano
URL	http://lcweb2.loc.gov/diglib/ihas/loc.music.sm1855.770730

PDF dynamically generated by the Library of Congress.

COPYRIGHT 18

Adieu Fond Partner

(FORZA É CH'IO PARTA, ADDIO!)

Melody for Alto or Baritone voice.

Music composed for & respectfully dedicated to

Miss Rosamond Floyd

of New York

BY

P. RONDINELLA.

4

Philadelphia LEE & WALKER 100 Chesnut St.

Entered according to act of Congress [illegible] by Lee & Walker in the Clerks office [illegible]

ADIEU! FOND PARTNER.

FORZA È CH'IO PARTA, ADDIO!

Italian words by R. Napoli.
English words by Mrs. E. J. M.

(ROMANZA.)

Music by P. Rondinella.
Dedicated to Miss R. Floyd.

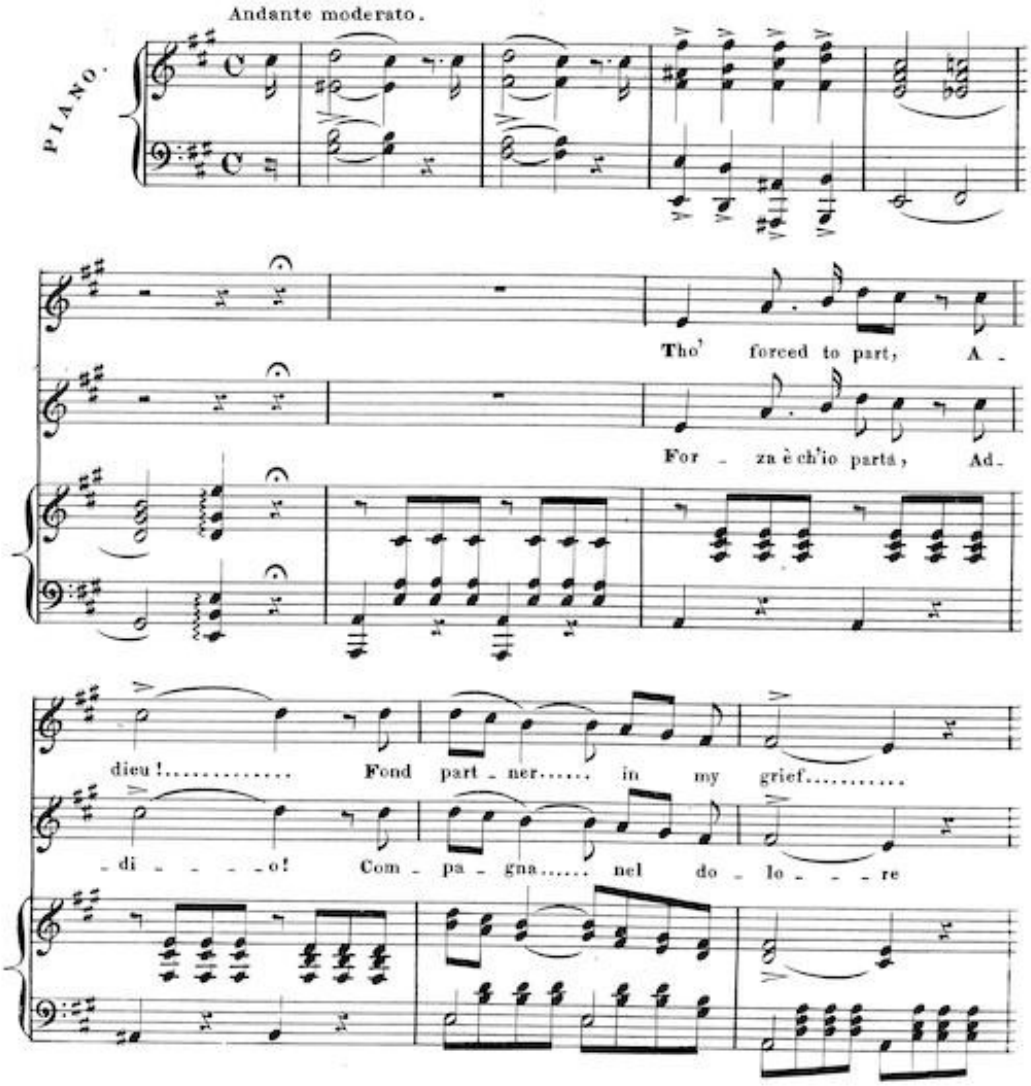

When far a - way I'll not despair But find..... in hope re -

Lun - gi da te l'ob - bli - - - o Ri - spet - ta il casto a -

- lief..... The mem'ry of the pure love You've

- mor..... Quell' a - mi - stà sin - ce - ra Che ap -

borne so long for me,..... Will ev - - - er cause my

- pre - - si a ve - - - ne - - rar,..... Fa - rà da ma - - ne a

heart to beat With rap - turous ex - - sta - - sy. Ah! yes will cause my

se - ra Il co - re pal - pi - tar. sì! da ma - ne a

heart to beat With rap - tu - - - rous..... ex - - - - - sta - -

se - - - ra Fa - rà il co - - - re pal - - - - - pi - -

cres. ritard.

- sy Ah! yes will beat, Ah! yes will beat with rap - - - tu - - rous ex - - sta - -

- tar si pal - pi - tar si pal - pi - tar fa - rà il co - re pal - pi - -

f

-sy. Like as my soul shall

-tar. Co - me per te quest'

dolce. lunga.

live..... In e-ter-nal..... love for thee.....

a - - - ni - ma Vi - vrà d'e-ter - - - no a - mo - - - re,

Thus thou must al-so pro - - mise me, Ev - er to faithful

Co - sì tu pu-re giu - - - ra-mi Fi - do ser-bar mi il

be..... Swear it, and calm my troubled soul By a

ce - - - re Giura, e con_for - - to al mise_ro L'ac - -

long and fer - - vent breath..... That the love you

-cen - - to tuo sa - rà..... Che l'a - - mor suo dal

bear to me Shall a - lone be quenched by death..... That the

co - re Sol mor - te spe - gne - - rà si Sol mor_te

con anima. ritard.

love..... you bear to me..... Shall a - lone be quenched by

spegnerà che l'a_mor su - o..... dal cor sol mor - te spe - - gne - -

cres. col canto. ritard.

f

p

death. Swear ..... it! and calm..... my troubled soul By a

p

_rà. Giu - - - ra, e con _ for - - to a un mi _ se _ ro L'accento

a tempo.

p

long..... and fervent breath That the love you bear..... to

tu - - - o sa - - - - - rà, Che..... l'a - mor su - - o dal

cres. sem _ pre.

lunga.

me..... shall a - - - lone be quen - - - ched by

co - - - - - - - re sol mor_te spe - - - - - - - - - gne_

lunga.

ff

death. I leave..... thee

_rà. Addi - - - - - - - - o!

dolce.

In tempo.

p

fond partner in my grief A - - - - - - - - - - - dieu!

p

compagna nel do_lor Ad - - - di - - - - o!