Title:	Ave Maria
Name(s):	Brahms, Johs.
Resource Type:	notated music
Note(s):	From: Music Copyright Deposits, 1870-1885 (Microfilm M 3500)
Subject(s):	Choruses, Sacred (Women's voices, 4 parts) with piano
URL	http://lcweb2.loc.gov/diglib/ihas/loc.music.sm1879.14727

PDF dynamically generated by the Library of Congress.

DELIVERED TO THE
14727 R' MAY 7 - 1900
Music Department.

THE

Cleveland Vocal Society Collection.

Selected Part Songs for Male, Female and Mixed Voices.

Compiled, Revised and Edited by

ALFRED ARTHUR.

Leader of the Cleveland Vocal Society.

1. KÜCKEN, F. The Water Sprites. *for Mixed Voices.* .... *Price 25¢ net.*
2. COOKE, G. Tic, tic, tic, as time is passing quick away. *for Mixed Voices.* 25¢.
3. BRAHMS, J. Ave Maria. *for Female Voices.* 25¢.
4. MEYERBEER, G. My Native Land. *for Tenor Solo and Male Chorus.* 50¢.
5. SULLIVAN, A.S. The whole earth is at rest. *for Male Chorus.* 20¢.

NEW YORK, EDWARD SCHUBERTH & Co. 23 UNION SQ.

Copyright 1872 by Edward Schuberth & Co.

AVE MARIA.

FOR FEMALE VOICES.

JOHS BRAHMS. Op.12.

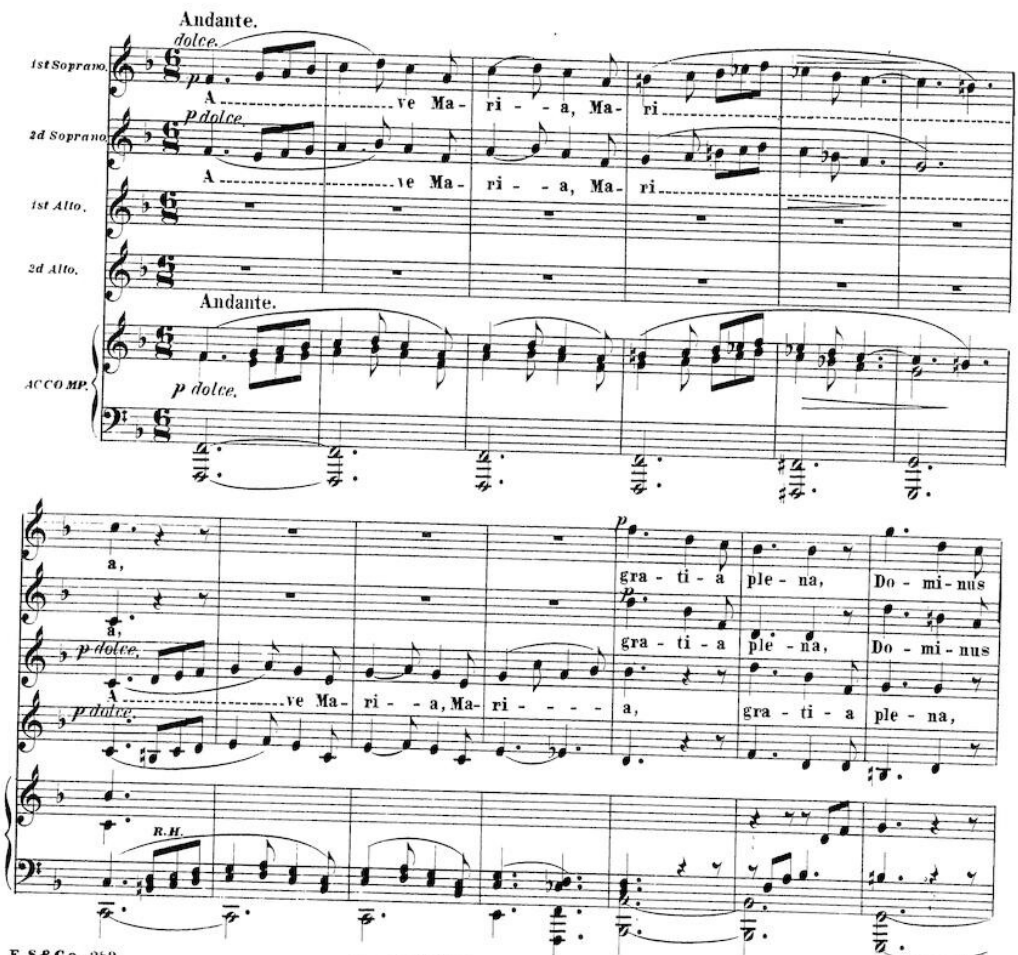

Copyright 1879 by E. Schuberth & Co.

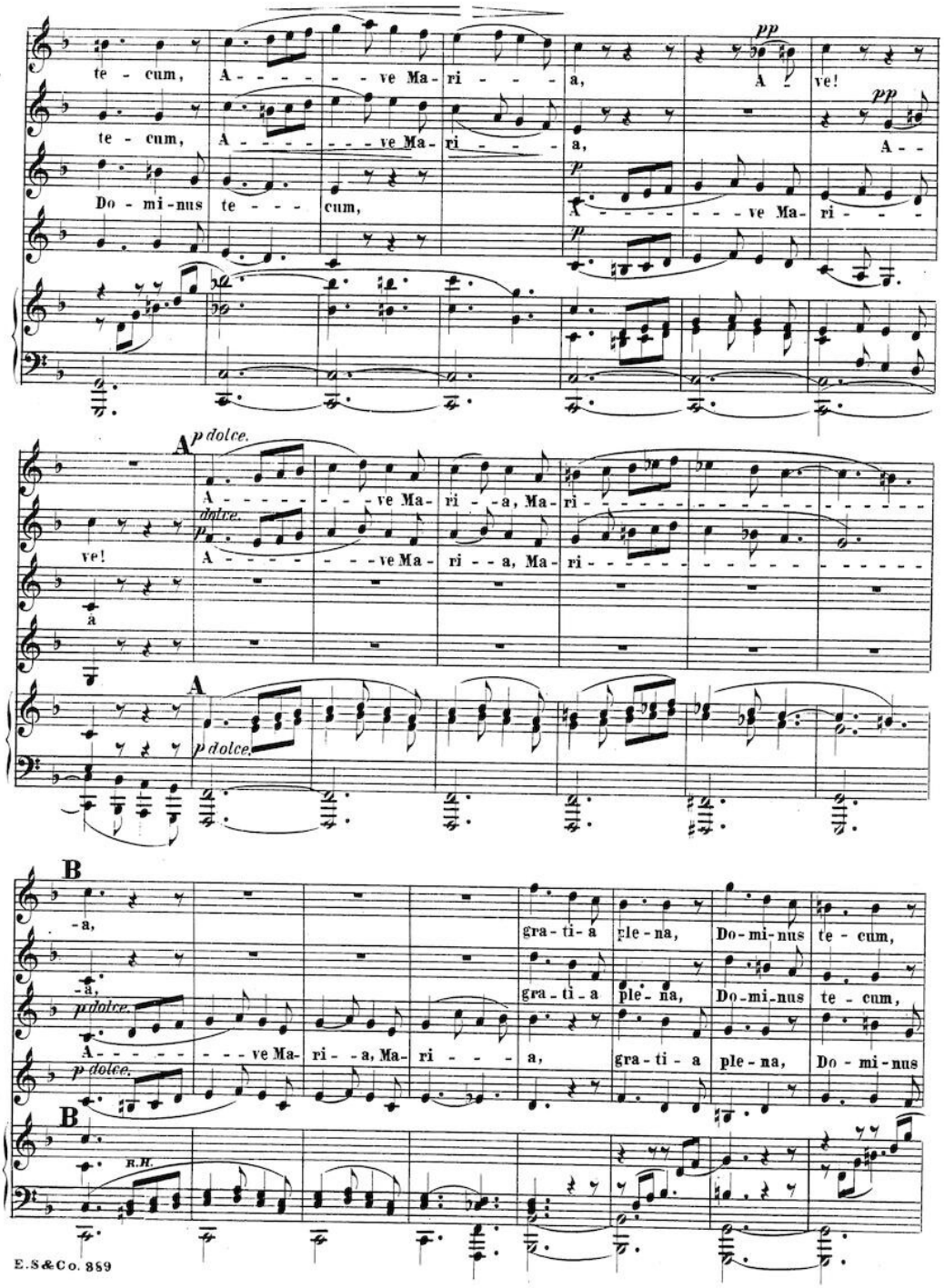
te - cum, A - - - - - - ve Ma - ri - - - - a, A - ve!
te - cum, A - - - - - - - ve Ma - ri - - - - a, A - -
Do - mi - nus te - - - cum, A - - - - - - - ve Ma - ri - - -
A p dolce.
A - - - - - - - ve Ma - ri - - a, Ma - ri - - - - - - - - - - - - - - - - - -
dolce.
ve! A - - - - - - - ve Ma - ri - - a, Ma - ri - - - - - - - - - - - - - - - - -
a
A
p dolce.
B
- a, gra - ti - a ple - na, Do - mi - nus te - cum,
- a, gra - ti - a ple - na, Do - mi - nus te - cum,
p dolce.
A - - - - - - - - ve Ma - ri - - a, Ma - ri - - - - a, gra - ti - a ple - na, Do - mi - nus
p dolce.
B
R.H.

A - - - - - - - - - - ve Ma - ri - - - - - a, A - - ve!

A - - - - - - - - - - - - ve Ma - ri - - - - - - a, A - - ve!

te - - - - - - cum, A - - - - - - - - - - ve Ma - ri - - - - - - a!

Be - ne - dic - ta tu, be - ne - dic - ta tu in mu - li - e - - ri - bus et

Be - ne - dic - ta, tu be - ne - dic - ta, be - ne - dic - ta tu in mu - li - e - - ri - bus, et

Be - ne - dic - ta, tu be - ne - dic - ta tu in mu - li - e - - ri - bus,

be - - ne - dic - tus fruc - tus ven - tris tu - i, Je - - - - - - - - - - - - - - - - sus.

be - - ne - dic - tus fruc - tus ven - tris tu - - - - - - - i, Je - - - - - - - - - - - - - - - - - - sus. Je - -

et be - - ne - dic - tus fruc - tus ventris tu - - - - i, Je - - - - -

D

Sanc - - ta Ma ri - - - - - - - a! Sanc - -

sus. Sanc - - ta Ma - - ri - - - - - - - - - a! Sanc - -

sus. Sanc - - ta Ma - - ri - - - - - - - - - a! Sanc - -

D

- ta Ma - - ri - - - - - - - - a! Sanc - ta Ma - - ri - - a! o - - - - - - - - - - ra,

- ta Ma - - ri - - - - - - - - a! Sanc - ta Ma - - ri - - - a! o - - - - - - - - - - ra,

- ta Ma - - ri - - - - - - - - a! Sanc - ta Ma - - ri - - a! o - - - - - - - - - - ra,

E

o - - - - - - - - - - - - ra-pro no - - - - - - - - - - - - - - - - bis,

o - - - - - - - - - - - - ra-pro no - - - - - - - - - - - - - - - - bis,

o - - - - - - - - - - - - ra-pro no - - - - - - - - - - - - - - - - bis,

8

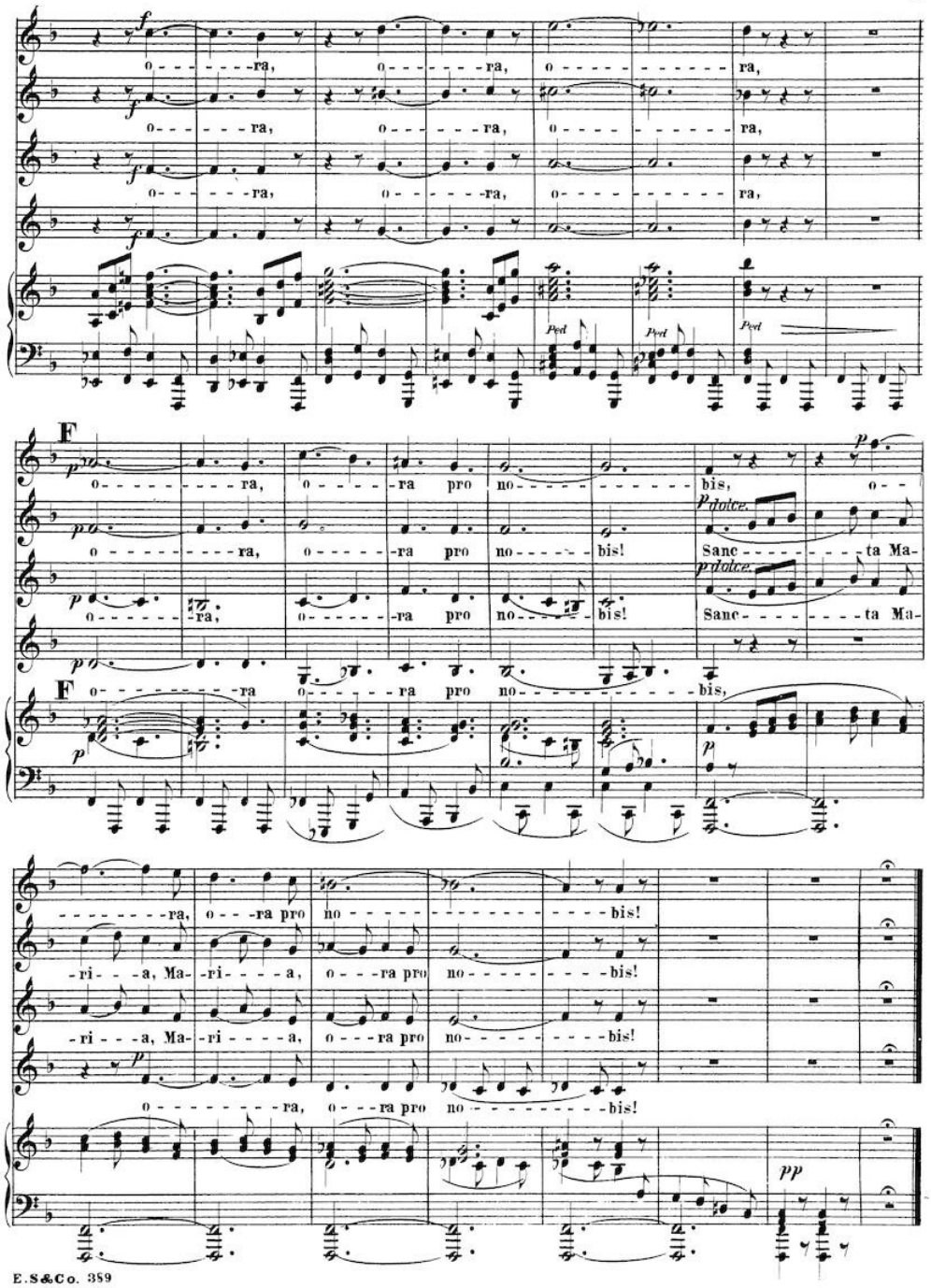
o - - - - - - ra, o - - - - - - ra, o - - - - - - - - - - - ra,
o - - - - - - ra, o - - - - - - ra, o - - - - - - - - - - - ra,
o - - - - - - ra, o - - - - - - ra, o - - - - - - - - - - - ra,
Ped
F
o - - - - - - - - - ra, o - - - - - ra pro no - - - - - - - - - - - bis, o - -
o - - - - - - - - - ra, o - - - - - ra pro no - - - - - bis! Sanc - - - - - - - - ta Ma-
p dolce.
o - - - - - - ra, o - - - - - - ra pro no - - - - - bis! Sanc - - - - - - - - ta Ma-
o - - - - - - - - - ra o - - - - - - ra pro no - - - - - - - - - - - bis,
- - - - - - - - - ra, o - - ra pro no - - - - - - - - - - - - - - - - bis!
- ri - - - a, Ma- - ri - - - - a, o - - - ra pro no - - - - - - - - - bis!
- ri - - - a, Ma- - ri - - - - a, o - - - ra pro no - - - - - - - - - bis!
o - - - - - - - - - ra, o - - - ra pro no - - - - - - - - - - bis!
pp