À Son Altesse Imperiale

Madame la Grande Duchesse Olga

Princesse Royale de Würtemberg

ALBUM DE CHANT

avec accompagnement de Piano

PAR

CHARLES EMERY COEN

N.° 2575	Melodia	Allor che teco io sono	g.ª 20
„ 2576	Romance	Protegez moi	„ 20
„ 2577	Barcarola	Addio fanciulla addio	„ 20
„ 2578	Romance	Jaloux comme un enfant	„ 20
„ 2579	Canzone	Il Carrettiere romano	„ 40
„ 2580	Romance	L'étoile du Bonheur	„ 30

Les 6 morceaux D.s 1. 40.

Dep. au Conserv. R. 1857

Prop. des Editeurs

Naples chez Clausetti et C.e

BARCAROLA

Addio fanciulla addio

C. E. COEN

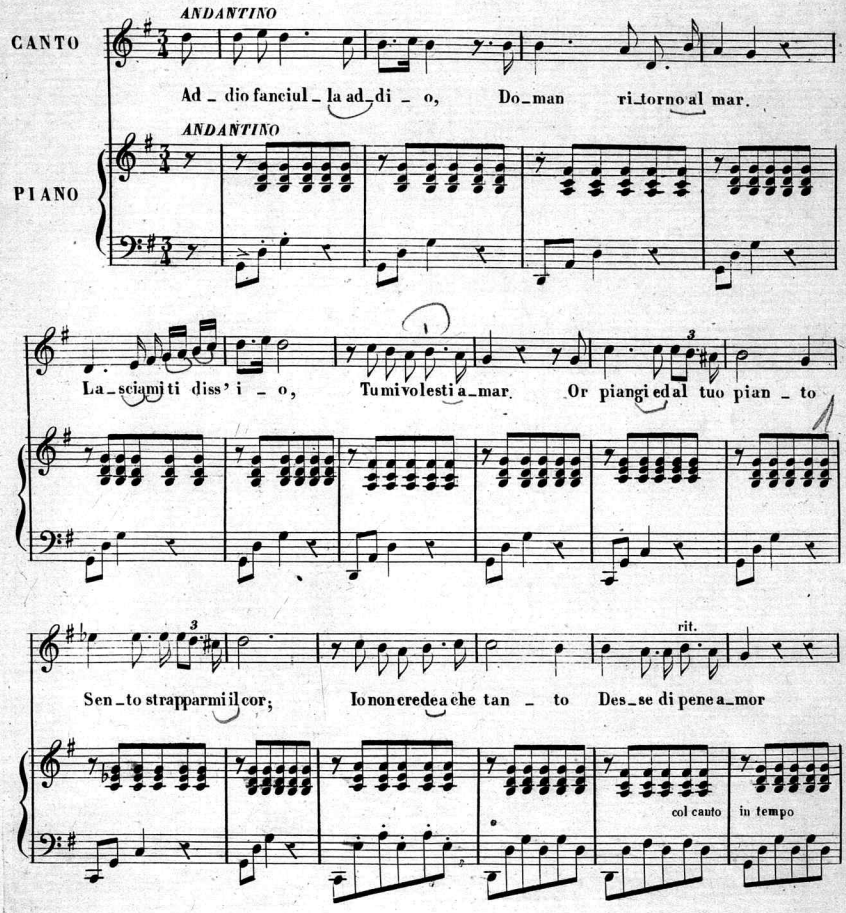

Rejt
Alice Lee Parker
Dec. 24, 1958

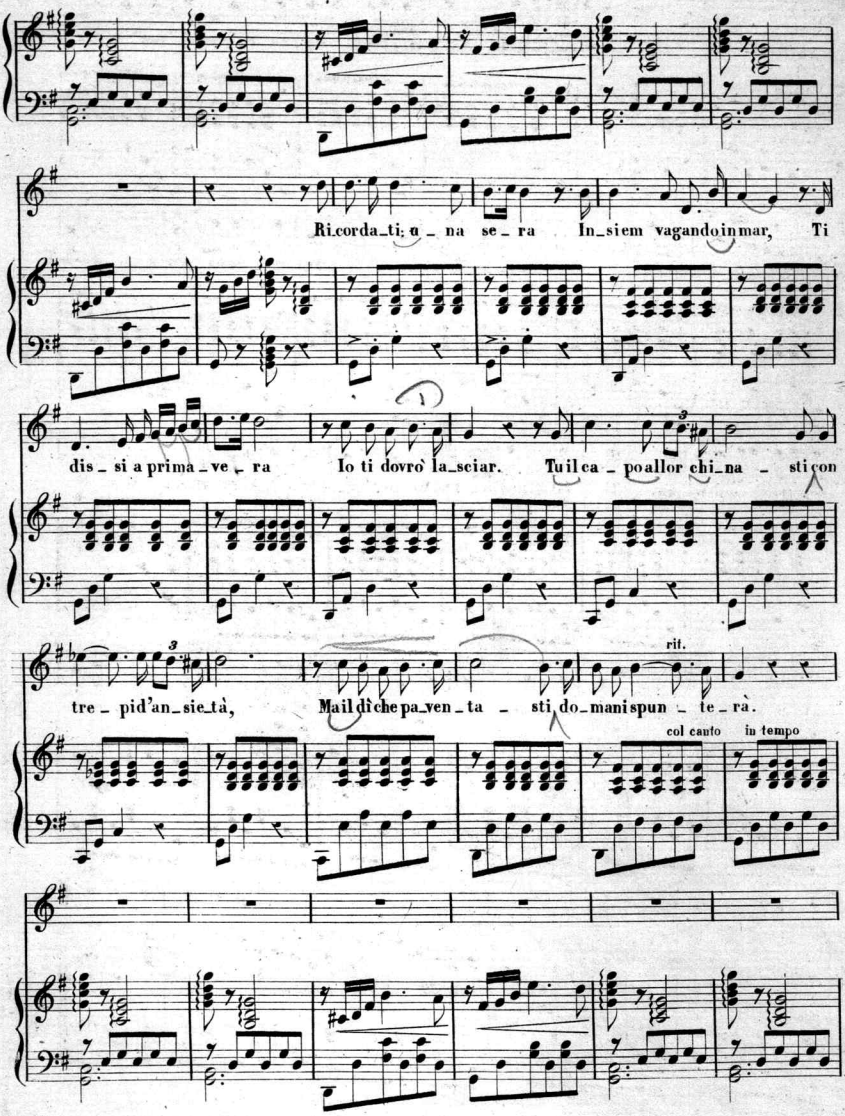
Ricorda_ti; u_na se_ra In_siem vagando in mar, Ti
dis_si a prima_ve_ra Io ti dovrò la_sciar. Tu il ca_po allor chi_na_sti con
tre_pid'an_sie_tà, Mai di chepa_ven_ta_sti do_mani spun_te_rà.
rit.
col canto
in tempo

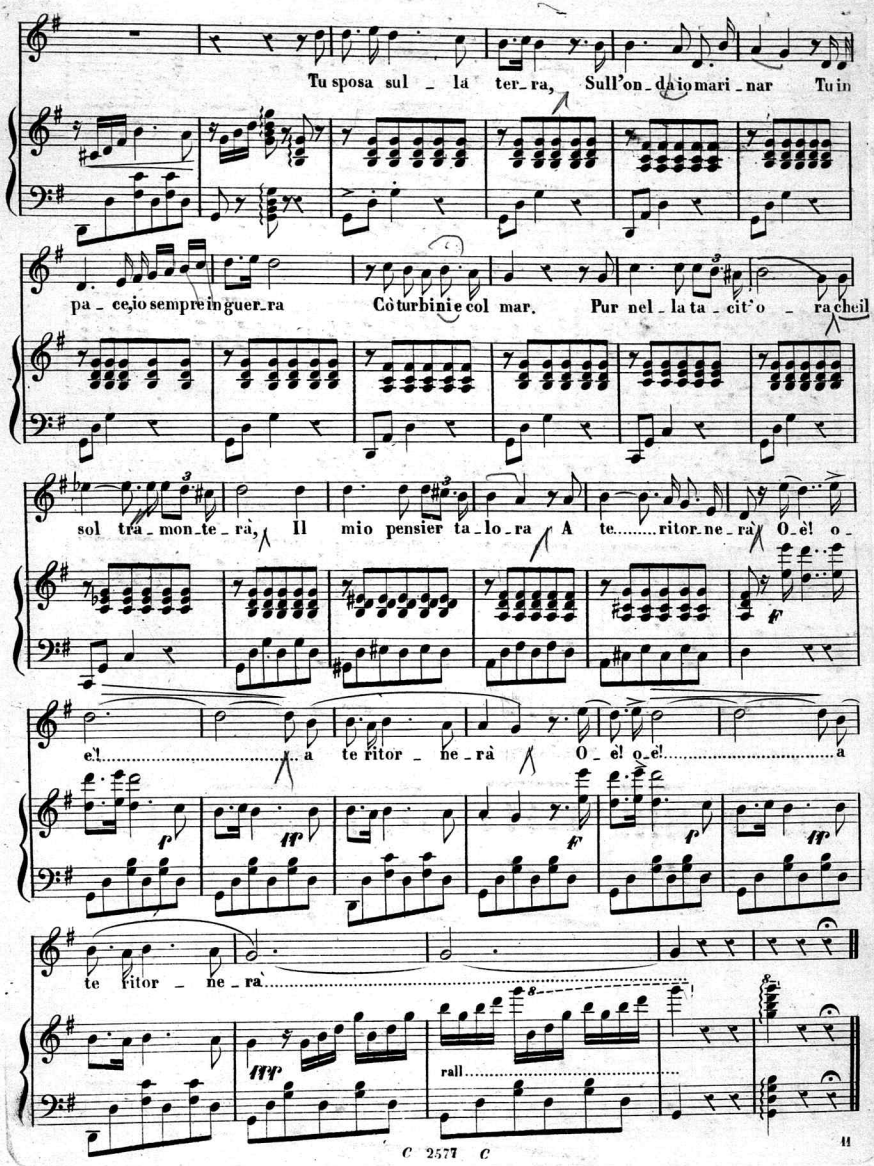
Tu sposa sul _ la ter_ra, Sull'on_da io mari_nar Tu in
pa_ce, io sempre in guer_ra Co turbini e col mar. Pur nel_la ta_cit'o_ra che il
sol tra_mon_te_rà, Il mio pensier ta_lo_ra A te.....ritor_ne_rà O_é! o_
é!..... a te ritor_ne_rà O_é! o_é!.....a
te ritor_ne_rà.....
rall.....

Scanning Target

Edison Sheet Music

Item no.: 100005137

Title: Barcarola

Box no. and finding aid no.: 15/1016

Cover to be scanned in color: no

Contact: Karen Lund, x70156
Lauren Woodis, x73939
Pat Padua, x75904