TAENZE

FÜR DAS PIANOFORTE

VON

H. C. LUMBYE.

		Ngr.
№ 1.	Les Souvenirs de Paris. Polka, Walzer und Galopp	10
„ 2.	Eine Sommernacht in Dänemark. Galopp	10
„ 3.	Le Carneval de Paris. Polka	5
„ 4.	Erinnerung an Wien. Walzer	15
„ 5.	Donau-Blumen-Quadrille	10
„ 6.	Tivoli-Bazar-Galopp	5
„ 7.	Corsicaner-Galopp	5
„ 8.	Gruss an die Heimath. Walzer	15
„ 9.	Leopoldinen-Polka	7½
„ 10.	Militair-Galopp	7½
„ 11.	Fontaine-Walzer	10
„ 12.	Fest-Galopp	7½
„ 13.	Nordische Studenten-Polka	7½
„ 14.	Erinnerung an Berlin. Walzer	10
„ 15.	Souvenir de Jenny Lind. Walzer	15
„ 16.	Kroll's Ballklänge. Walzer	15
„ 17.	Berliner-Studenten-Polka	5
„ 18.	Hühner-Masken-Quadrille	10
„ 19.	Amelie-Walzer	15
„ 20.	Sophien-Mazurka	5
„ 21.	Der Günstling. Walzer	15
„ 22.	La Resignation. Walzer	15
„ 23.	Reunions-Galopp	10
„ 24.	Mein Lebewohl an Berlin. Walzer	15
№ 25.	Tivoli-Fest-Klänge. Walzer	12½
„ 26.	Ornithobolaia-Galopp	10
„ 27.	Isabella-Walzer	12½
„ 28.	Beduinen-Galopp	10
„ 29.	Copenhagener Casino-Walzer	15
„ 30.	Schlittenfahrt-Galopp	10
„ 31.	Nordlichte. Walzer	15
„ 32.	Pergola-Galopp	7½
„ 33.	Künstler-Carnevals-Quadrille	10
„ 34.	Veilchen-Polka	7½
„ 35.	Seraphinen-Walzer	12½
„ 36.	Castillaner-Galopp	7½
„ 37.	Alhambra. Romantischer Walzer	15
„ 38.	Fortuna-Walzer	12½
„ 39.	Magyaren-Galopp	7½
„ 40.	Luna-Walzer	15
„ 41.	Hamburger-Tonhalle-Polka	5
„ 42.	Alster-Ruder-Klänge. Walzer	12½
„ 43.	Louisen-Galopp	5
„ 44.	Amanden-Walzer	12½
„ 45.	Emilien-Polka	7½
„ 46.	Marseillaisen-Galopp	10
„ 47.	La Recreation. Walzer	15
„ 48.	Rosenthal-Walzer	15
„ 49.	Bellona-Galopp	7½
„ 50.	La reine du bal. Walzer	12½
„ 51.	Flora-Polka	5
№ 52.	Vigorosa-Walzer	15
„ 53.	Amalia-Walzer	12½
„ 54.	Amoretten-Galopp	5
„ 55.	Arabella-Walzer	12½
„ 56.	Kathinka-Polka-Mazurka	5
„ 57.	La petite Trompette. Galopp	7½
„ 58.	Lisbeth-Walzer	12½
„ 59.	Sympathie-Polka	7½
„ 60.	Erinnerung an Johann Strauss. Walzer	12½
„ 61.	Anna-Polka	5
„ 62.	Sylphiden-Walzer	15
„ 63.	Baladine-Galopp	7½
„ 64.	Diana-Walzer	15
„ 65.	Sophien-Polka	7½
„ 66.	Rosalie-Walzer	15
„ 67.	Alexander-Polka-Mazurka	10
„ 68.	Rosa-Walzer	15
„ 69.	Agnes-Polka	5
„ 70.	Petersburger-Champagner-Galopp	7½
„ 71.	En avant. Marsch	5
„ 72.	Zickzack-Polka	5
„ 73.	Fieberträume. Walzer	15
„ 74.	Salut-Galopp	5
„ 75.	Elise-Polka	5
„ 76.	Augusta-Polka-Mazurka	5
№ 77.	Souvenir de Peterhof. Marsch	5
„ 78.	Rosa-Polka	5
„ 79.	Maria-Marianna-Walzer	12½
„ 80.	Mon salut à St. Petersbourg. Marsch	5
„ 81.	Maria-Polka	5
„ 82.	Christiane-Polka	5
„ 83.	Azurine-Walzer	15
„ 84.	Marsch	7½
„ 85.	Tamino-Polka	7½
„ 86.	Manoeuvre-Galopp	7½
„ 87.	Rosalie-Polka	5
„ 88.	Sophien-Walzer	15
„ 89.	David-Polka	5
„ 90.	Thora-Galopp	5
„ 91.	Julie-Polka-Mazurka	7½
„ 92.	Friederiken-Galopp	7½
„ 93.	Louisen-Walzer	15
„ 94.	Caroline-Polka-Mazurka	5
„ 95.	Charlotten-Galopp	7½
„ 96.	Elwira-Polka-Mazurka	5
„ 97.	Marien-Galopp	7½
„ 98.	Ballfieber-Polka-Mazurka	5
„ 99.	Lisette-Polka-Mazurka	7½
„ 100.	Triumph-Marsch	7½

Eigenthum der Verlagsh.

Leipzig, bei Breitkopf & Härtel.

Eingetragen in das Vereins-Archiv.

AMELIE-WALZER.

H. C. Lumbye.

INTRODUCTION.

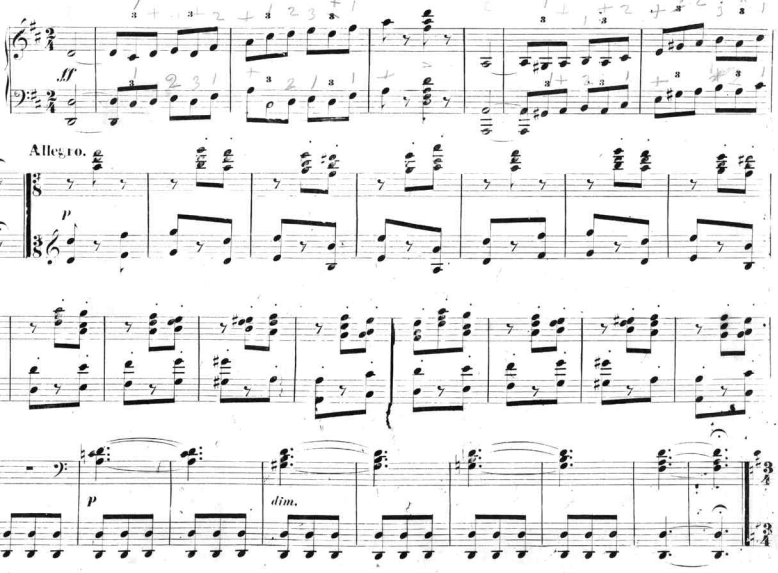

Gift
Alice Lee Parker
Dec. 24, 1958

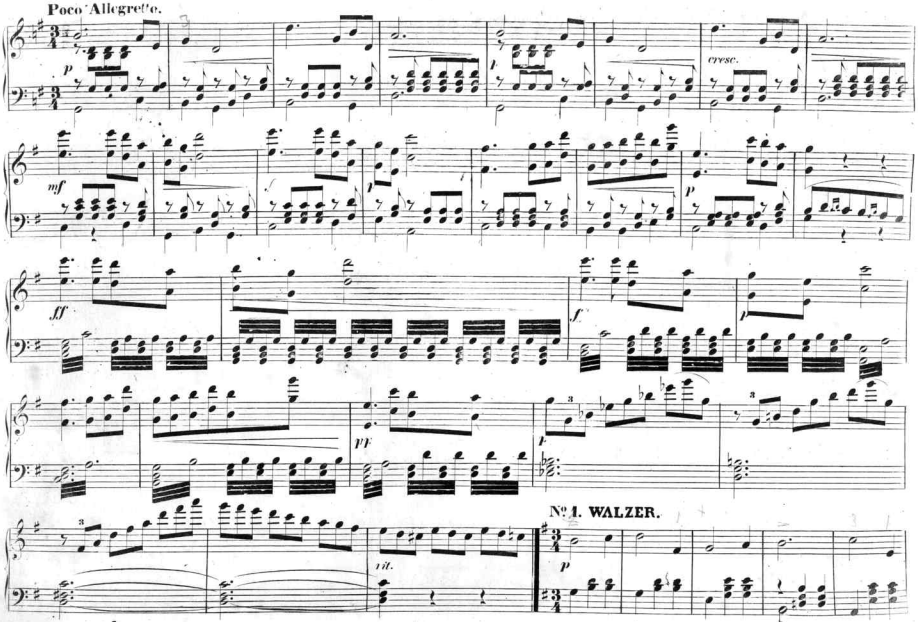
Poco Allegretto.
p
cresc.
mf
f
p
fff
f
p
ff
p
Nº 1. WALZER.
p

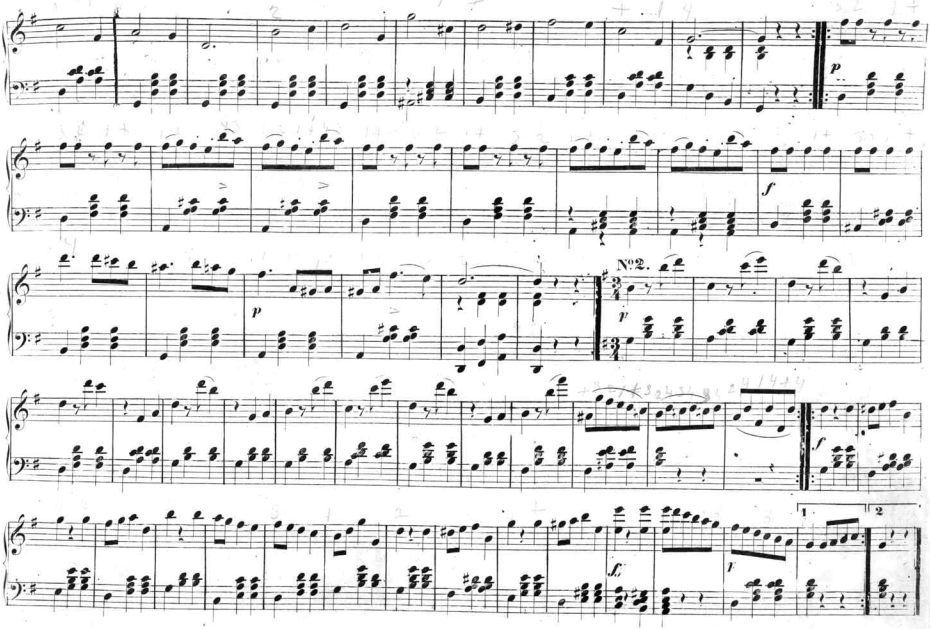
p
f
p
No.2.
p
f
f
1
2

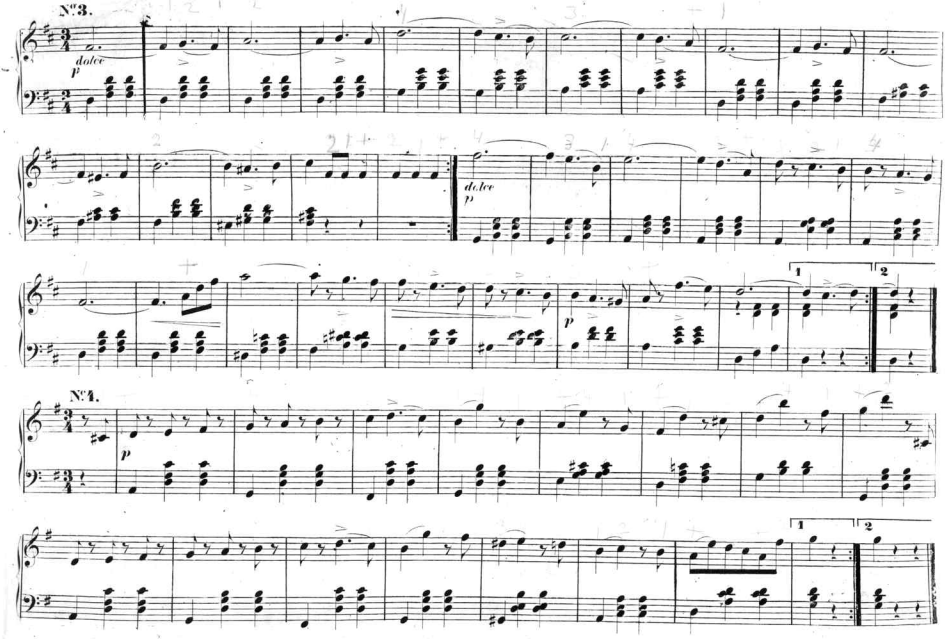
№3.
dolce
p
dolce
p
p
1
2
№4.
p
1
2

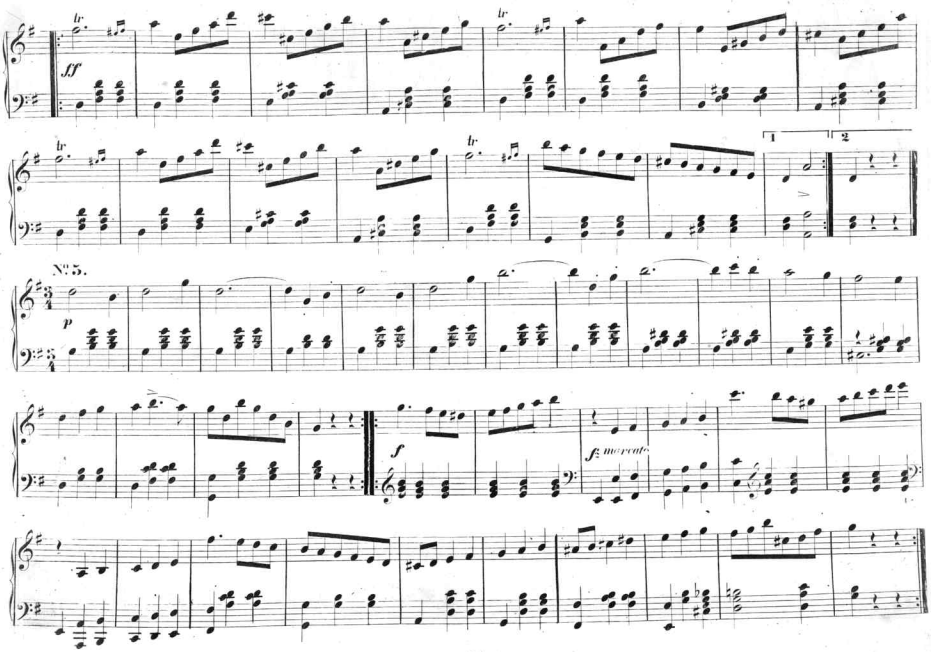
tr
ff
tr
tr
1
2
No 5.
p
f
f: morendo

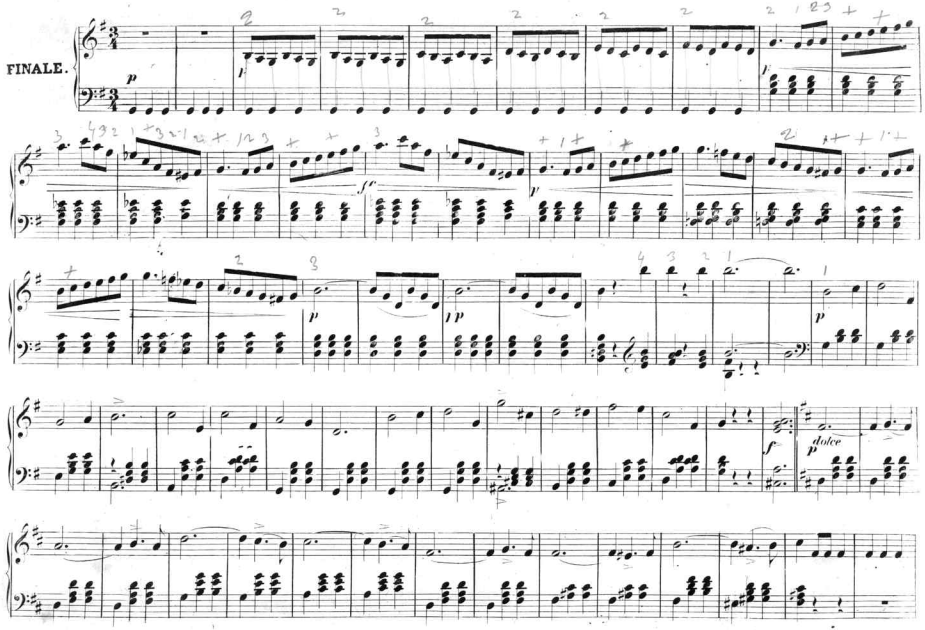
FINALE.
p
f
fp
dolce

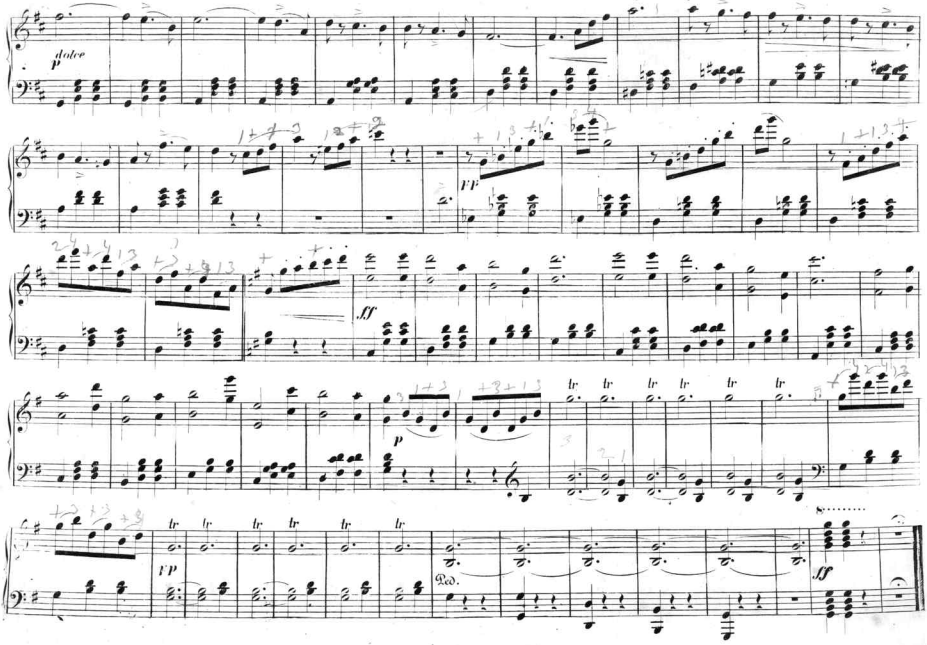
dolce
p
FF
ff
p
tr
FP
Ped.
ff

Scanning Target

Edison Sheet Music

Item no.: 100002183

Title: Amelie walzer

Box no. and finding aid no.: 115/1943

Digitization note: all pages landscape

Contact: Karen Lund, x70156
Lauren Woodis, x73939
Pat Padua, x75904