25

3 - OCT 90
Copy 1973

STABAT MATER

DE

G. ROSSINI

transcrit

POUR PIANO SOLO

PAR

HENRI HERZ

N°1. Introduction	N°6. Quatuor
" 2. Air de Tenor	" 7. Cavatine
" 3. Duo	" 8. Air et Choeur
" 4. Air de Basse	" 9. Quatuor
" 5. Choeur	" 10. Final

Propriété des Editeurs. Enregistré aux Archives de l'Union.

MAYENCE, CHEZ LES FILS DE B. SCHOTT.
Bruxelles Schott frères. 82 Montagne de la Cour

Dépôt général de notre fonds de Musique.
LEIPZIG, C. F. LEEDE.
6953.

QUATUOR

SANS ACCOMPAGNEMENT.

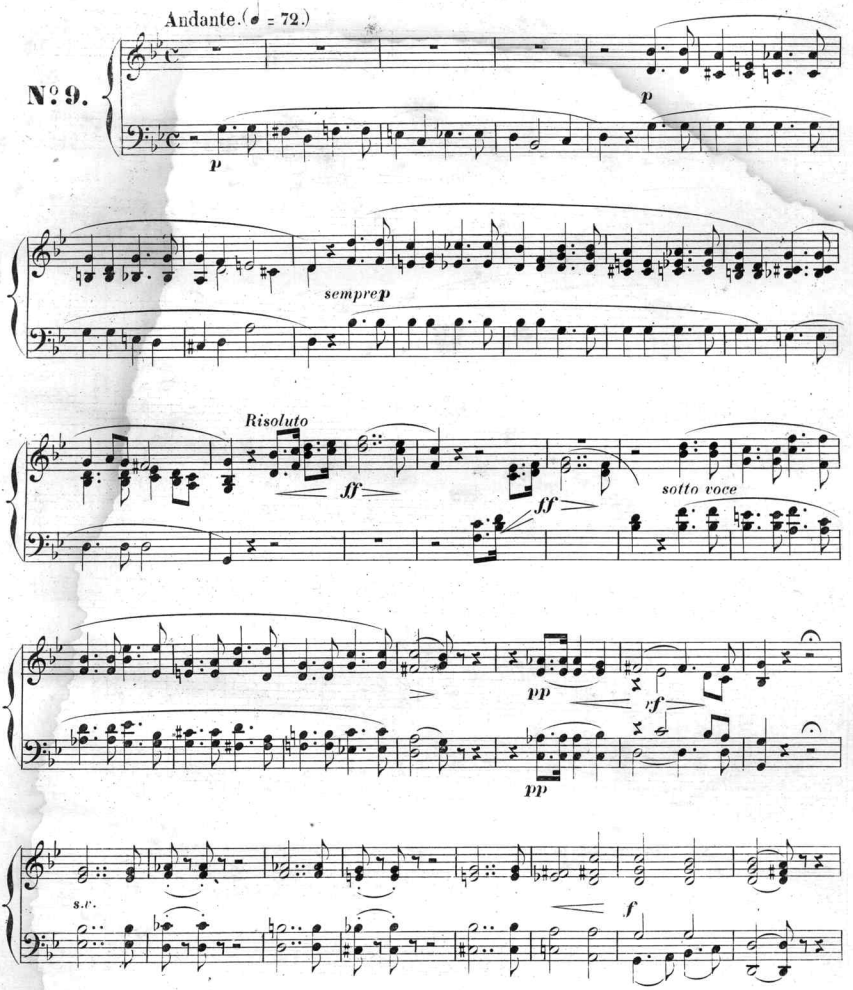

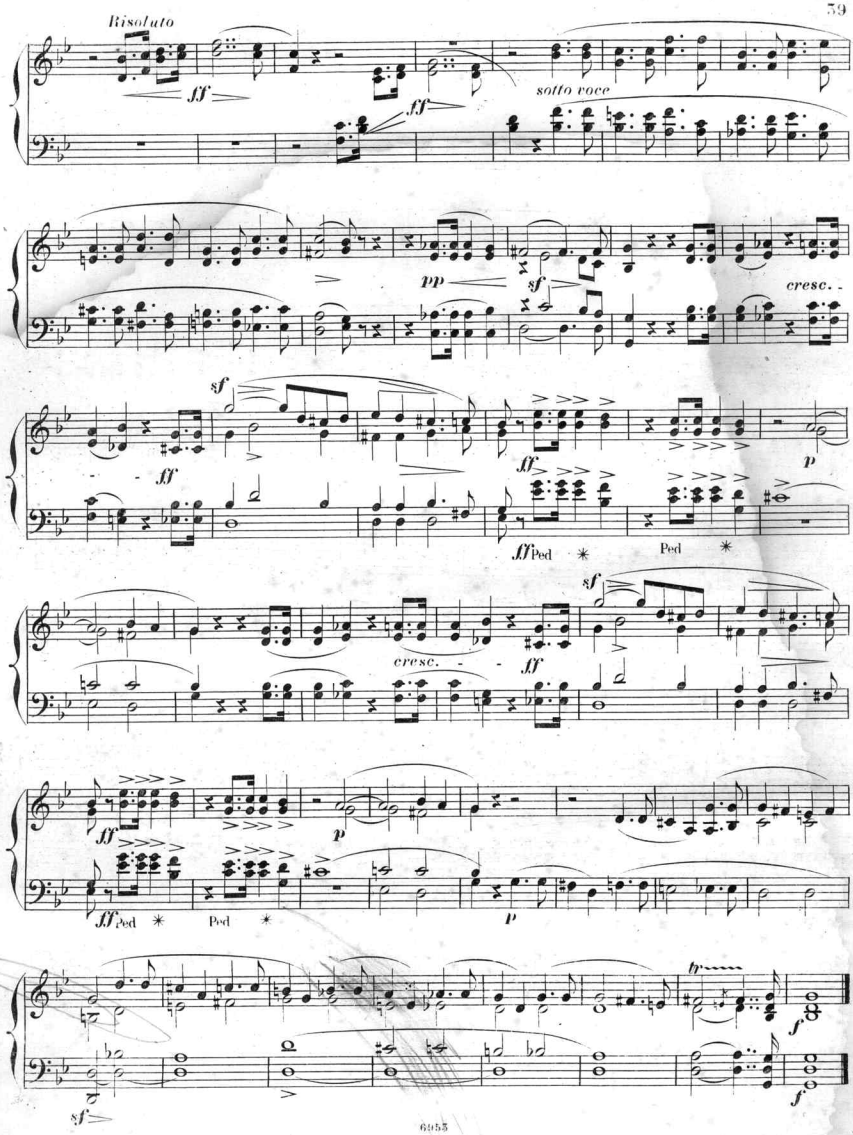
Risoluto
ff
ff
sotto voce
pp
sf
cresc.
sf
ff
ff
p
ff Ped
Ped
sf
cresc.
ff
ff
p
ff Ped
Ped
p
tr
f
sf
f

Scanning Target

Edison Sheet Music

Item no.: 100003099

Title: Stabat Mater de Rossini, quatuor sans accompagneme

Box no. and finding aid no.: 128/2843

Digitization note:

Contact: Karen Lund, x70156
Lauren Woodis, x73939
Pat Padua, x75904