„Vorfrühling" aus den „Stimmen u. Bildern" von Ferdinand Avenarius.

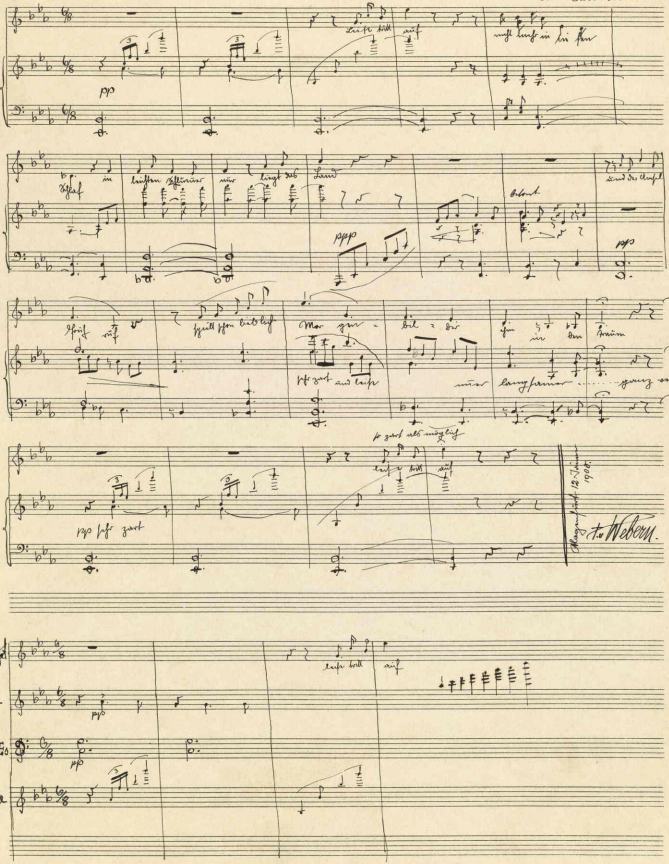

„Fromm." Gustav Falke.

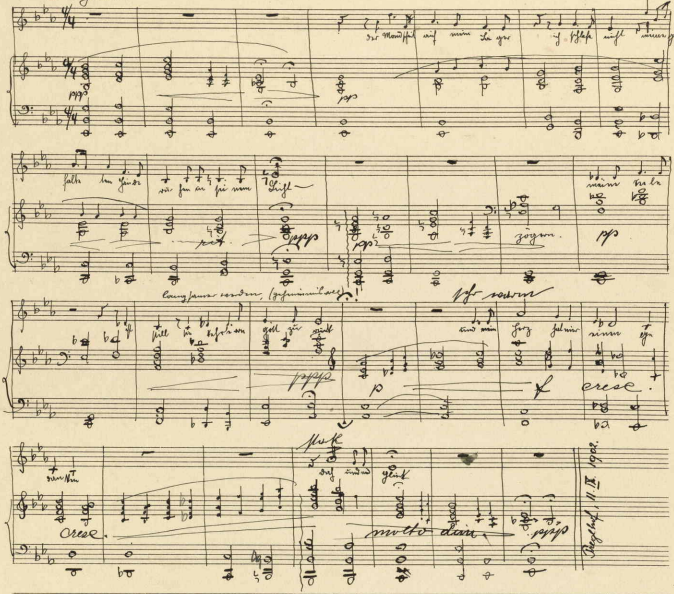

Nachtgebet der Braut. R. Dehmel.

Sehr erregt u. leidenschaftlich.

o mein ge - liebter

ff

rit.

in die Kis - sen bet' ich nach dir ~~und~~ ~~[illegible]~~ ment

f cresc.

ff

ff

dim. molto

voll Sehnsucht.

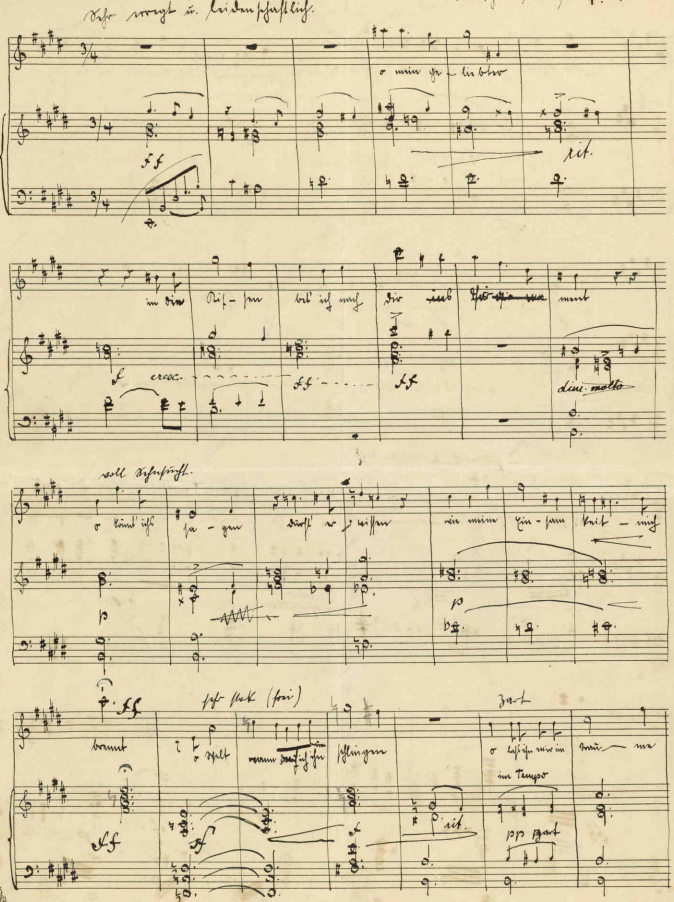

o könnt' ich sa - gen durst' er wissen wie meine Ein - sam keit - mich

p

p

ff

sehr stark (frei)

Zart

brennt o Welt wenn ~~[illegible]~~ ich ihn schlingen

o lass ihn mir im Traum - me

im Tempo

ff

ff

f

rit.

pp zart

Preußische Staatsbibliothek
Nº 2
12 linig.

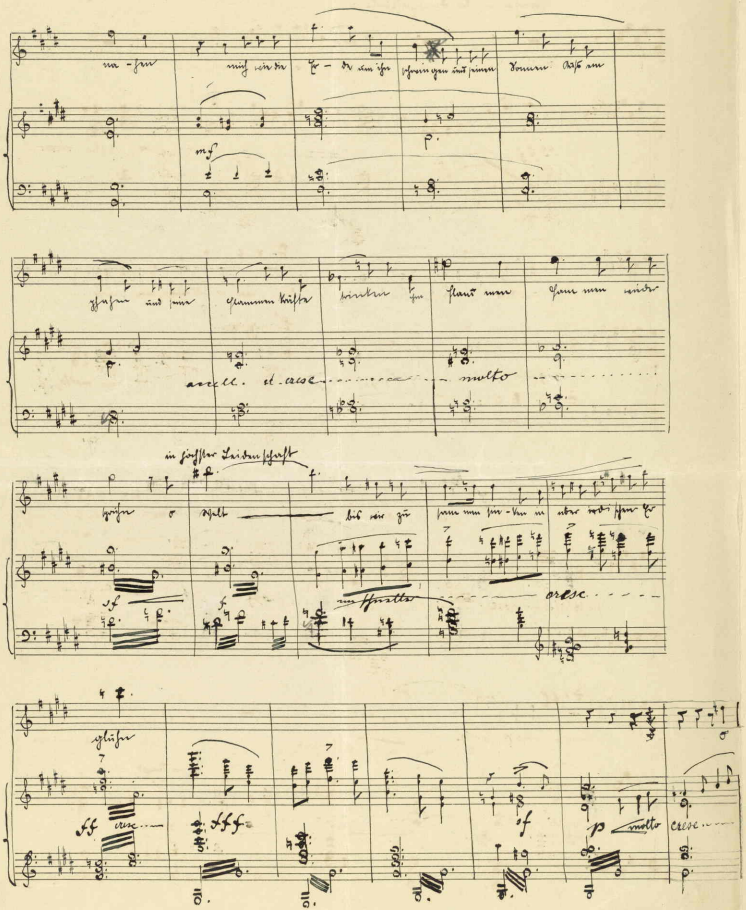

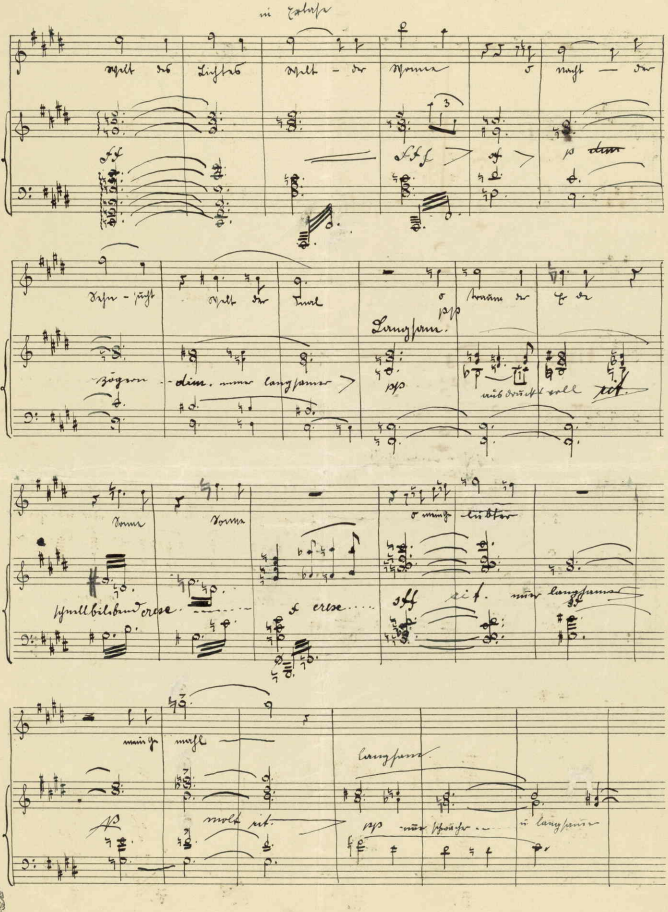

in Extase

Welt des Lichtes Welt - der Sonne o nacht — der

ff ff sf p dim

Sehn - sucht Welt der Mal o traum der Ende

pp

Langsam.

zögern - dim. immer langsamer pp aus Druckfehler voll rit.

Sonne Sonne o meine lüster

schnell belebend cresc. f cresc. sff rit. immer langsamer

meine mahl

langsam

pp molt rit. pp nur schwächer u. langsamer

Preußisch Gesetzschutz
Nº 2
12 linig.

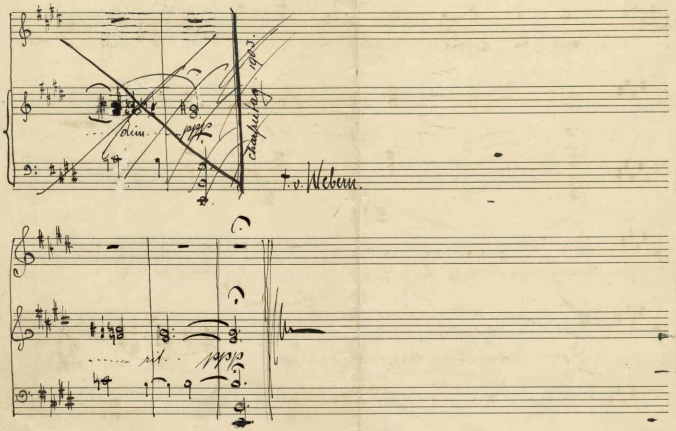

dim. ppp

Charfreitag 1903.

F. v. Webern.

rit. ppp

Webern:

Drei Gedichte: Vorfrühling, Nachtgebet der Braut, Fromm. 6 p.

~~Aufblick. 2 p.~~

Dehmel-Lieder: Himmelfahrt and ~~An Ufer.~~ 4 p

Passacaglia, Op.1 4 p.

Op. 3: No.1 Dies ist ein Lied No.2 An Bachesranft
No.4 Im Morgentaun No.5 Kahl reckt der Baum 9 p.

Op. 4: No.2 Noch zwingt mich Treue No.3 Ja, Heil und Dank dir
No.4 So ich traurig bin 15 p.

~~Op. 7 8 p.~~

Op. 8 No. III and Iv 3 2 p.

Op. 8: No.I Du, der ichs nicht sage No.2 Du machst mich allein. Full score. 8 p.

~~Op. 9: No. V 2 p.~~

~~Op. 11 5 p.~~

Op. 12: No. 1 Der Tag ist vergangen 2 p.

Op.13: No. 2 Die Einsame (piano-vocal) pencil 3 p.
No. 3 In der Fremde (sketches) pencil 2 p.
No. 4 Ein Winterabend (draft in condensed score ) 4 p. (part pencil)
No. 4 " " (piano-vocal) 2 p.

Op. 14: No.1 Die Sonne (sketches in condensed score) pencil 1 p.
No.6 Gesang einer gefangenen Amsel (sketches) pencil 3 p.

Op. 15: No.4 Mein Weg geht jetzt vorüber (~~xxxx~~ 2 p.
No.5 Fahr hin, of Seel' 2 copies 7 p.

Op. 16: No.4 "Asperges me 2 p.

Schoenberg Op.9 Kammersymphonie part pencil 20 p.

Sketches to Thränenregen 1p.
" " String Quartet 1905 1p