Sonate.

Pour piano et violoncelle.

Allegro Adagio. 24 nov. — 29 1897.

Bruxelles.

Ernest Bloch

Moderato. All.o appassionnato.

Vcello.

Piano.

sff. mf

8va bassa

sff. mf

ten.

crescendo.

8va bassa

crescendo.

poco allargando.

poco allargando.

ff. mf

ff. mf.

cresc. poco a poco.

fa

cresc. poco a poco.

8va alta.

loco.

loco

id.

ten.

id.

8va

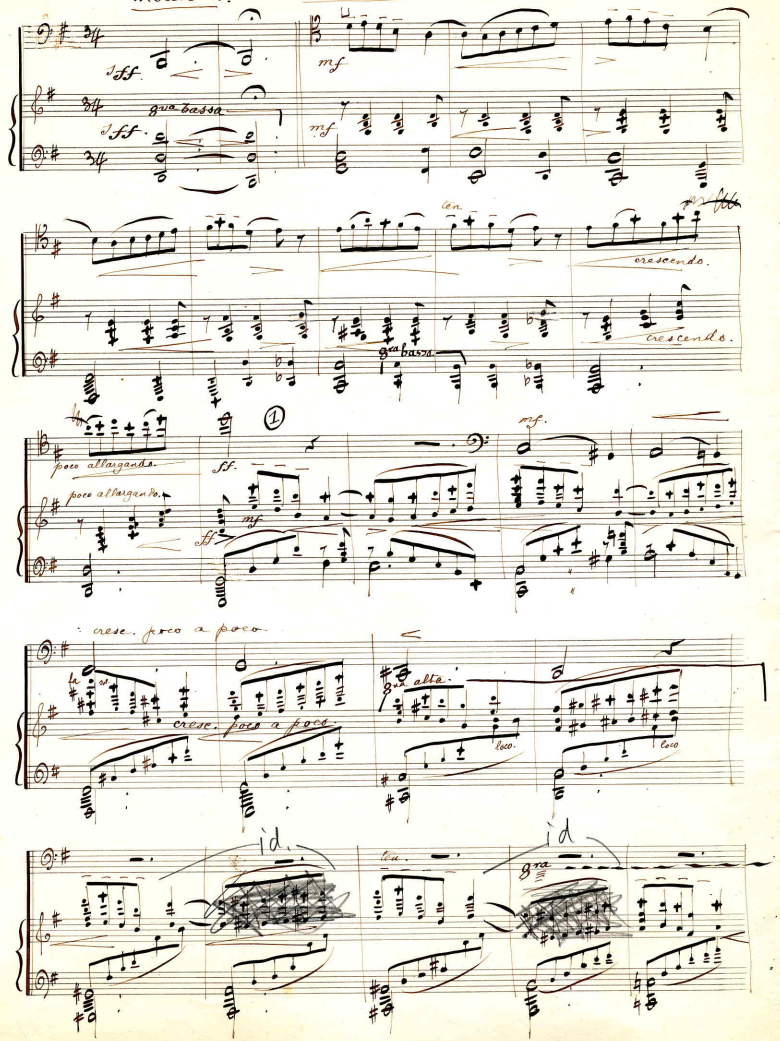

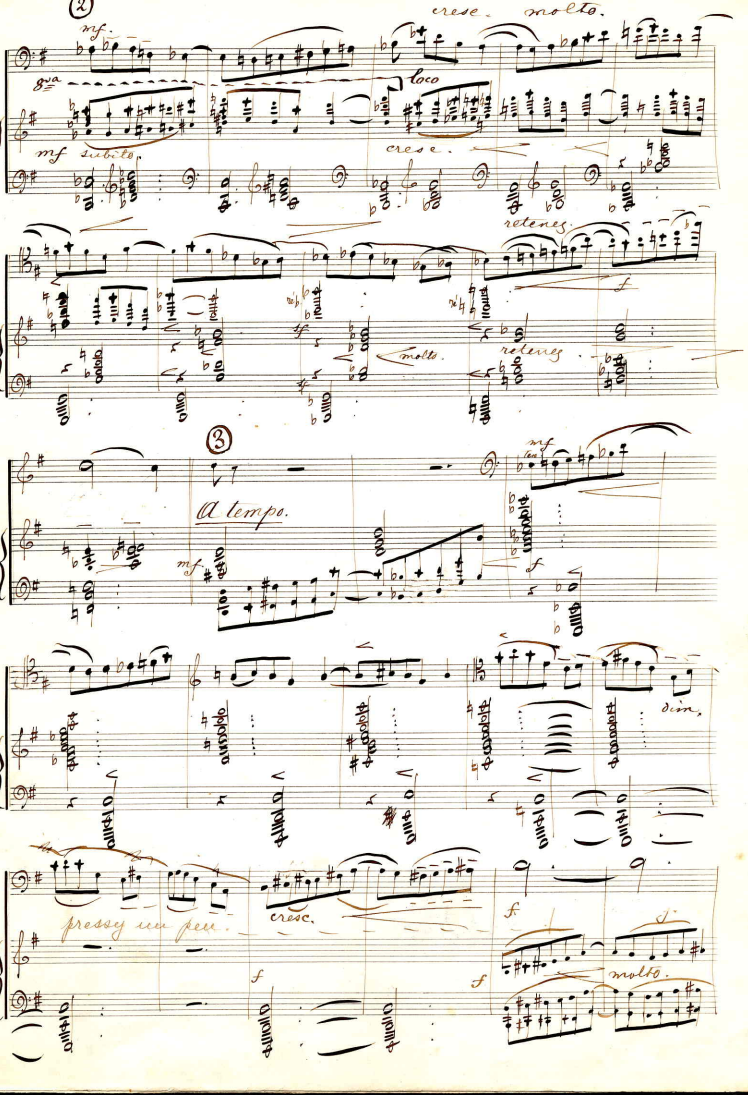
2
mf.
cresc. molto.
8va
loco
mf subito.
cresc.
retenez.
f
sf
molto.
retenez
3
A tempo.
mf
mf
f
dim.
pressez un peu.
cresc.
f
f
molto.

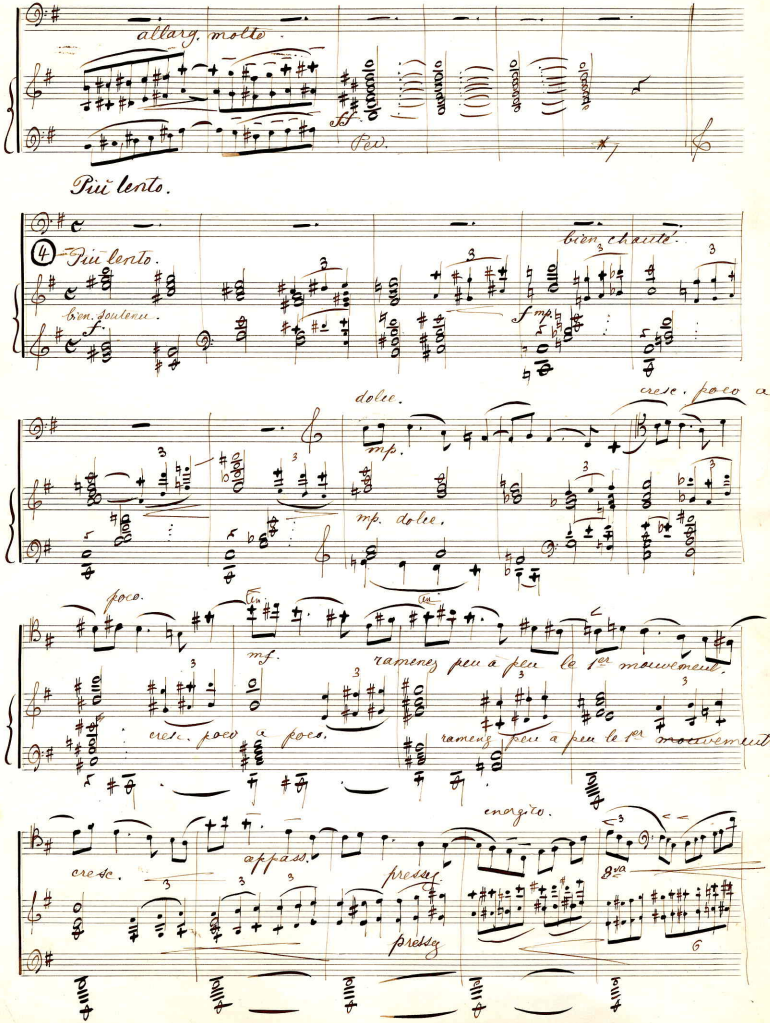
allarg. molto
Ped.
Più lento.
4 Più lento.
bien soutenu.
f
bien chanté.
mp.
dolce.
cresc. poco a
mp. dolce.
poco.
mf.
rameno poco a poco la 1re mouvement
cresc. poco a poco.
rameno poco a poco le 1er mouvement.
energico.
cresc.
appass.
presto
8va

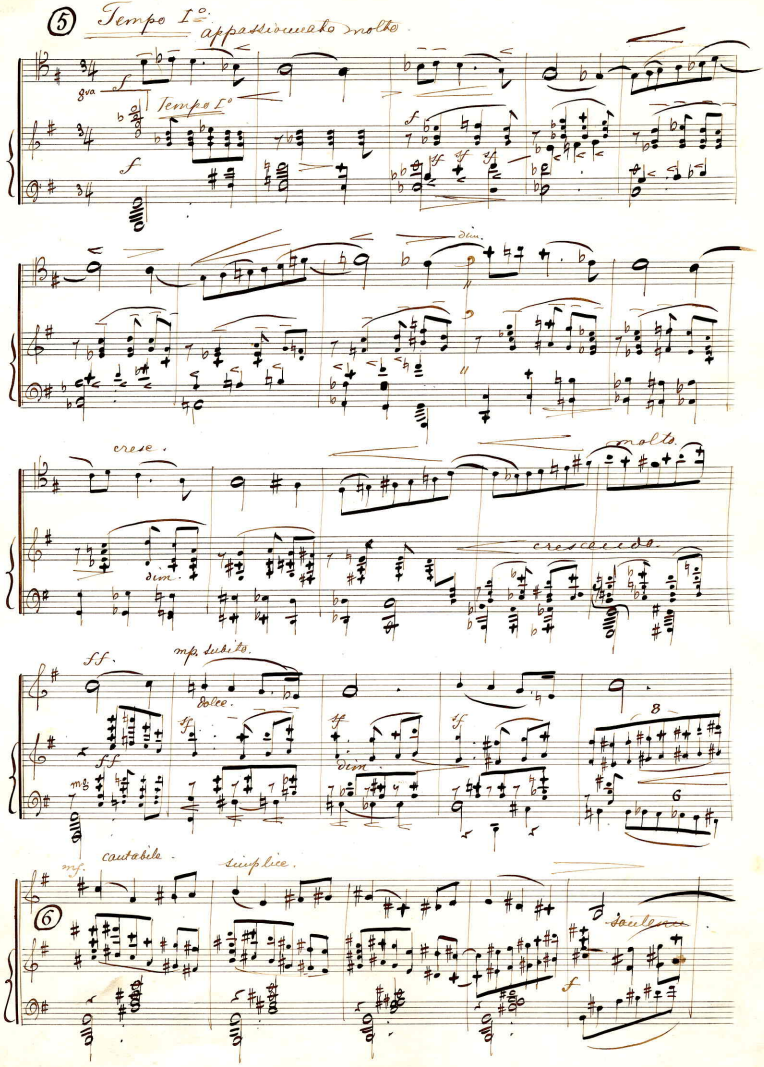
5
Tempo I°
appassionato molto
8va
Tempo I°
dim.
cresc.
molto
dim.
crescendo
ff
mp. subito
dolce
dim
8
6
mf
cantabile
simplice
6
f

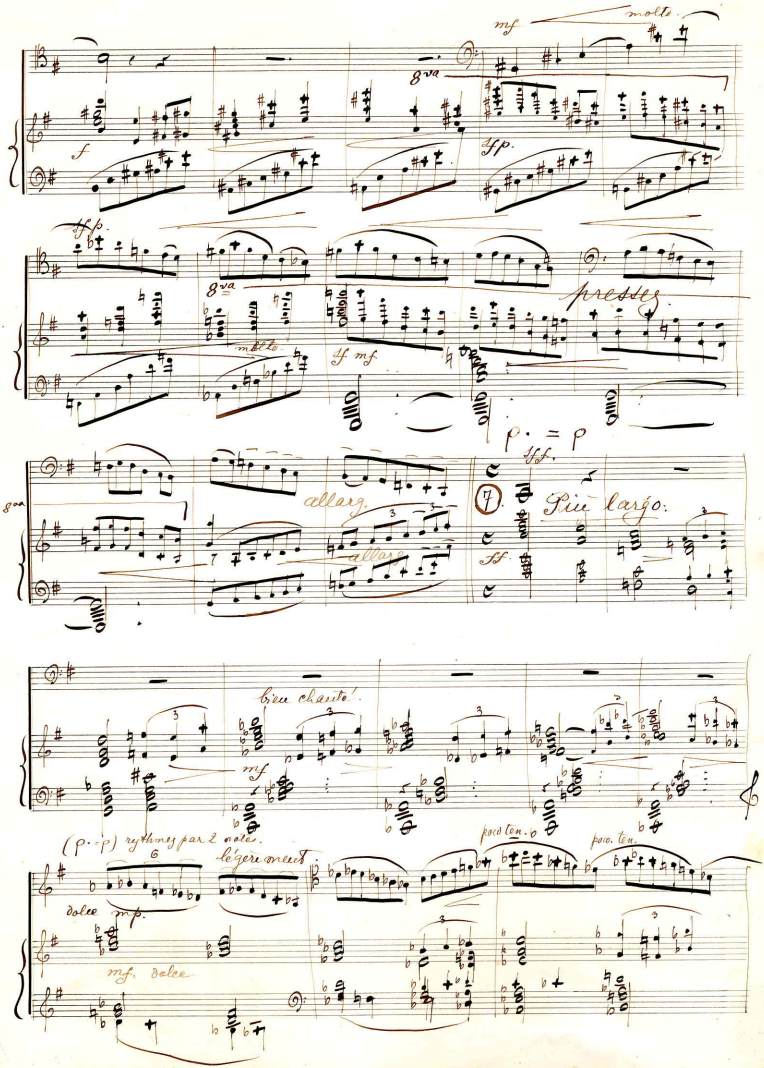
mf
molto
8va
f
sfp.
sfp.
8va
molto
sf mf
pressez
ρ. = ρ
sff.
8va
allarg.
allarg.
7
Più largo.
ff
bien chanté.
mf
(ρ. = ρ) rythmez par 2 notes.
légèrement
poco ten.
poco ten.
dolce mp.
mf. dolce

COLLIBRARY OF CONGRESS

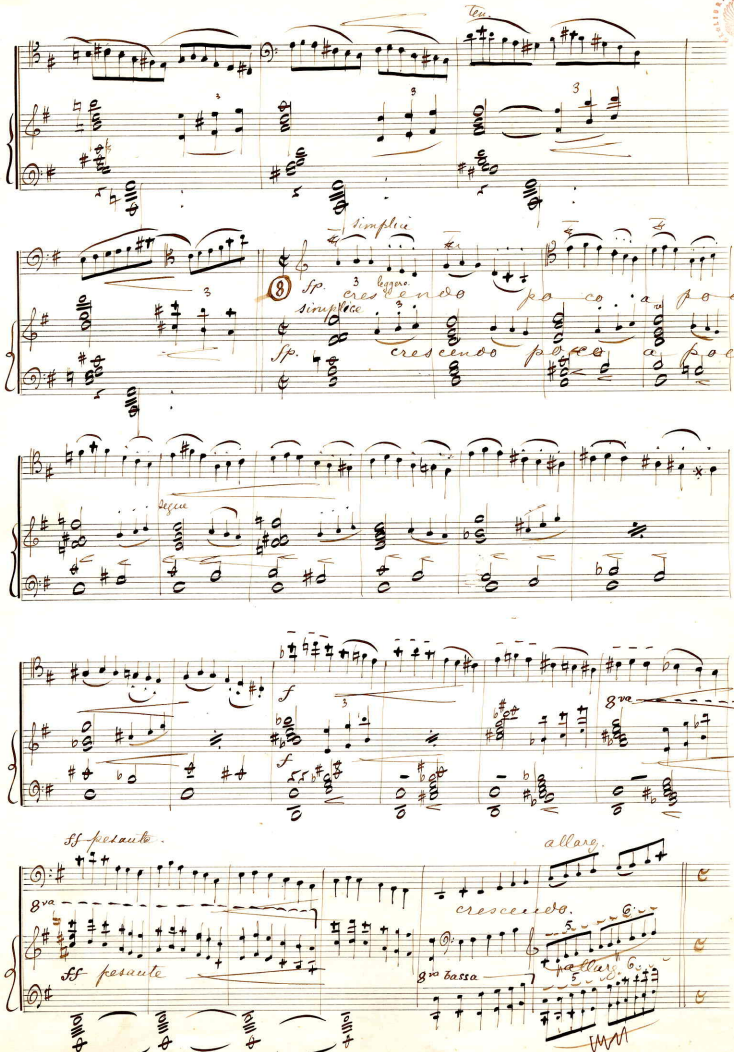

Tutta forza.

Un peu plus lent et plus lourd que le 1er tempo.

9

marcato

sempre fff

fff Tutta forza.

fff pesante

sempre fff

8va bassa

pesante molto.

dim. poco a poco.

8va basso

cresc.

sf. pesante. sf.

ped.

crescendo molto.

sf

10

s ff

pesante molto.

dim.

8va bassa

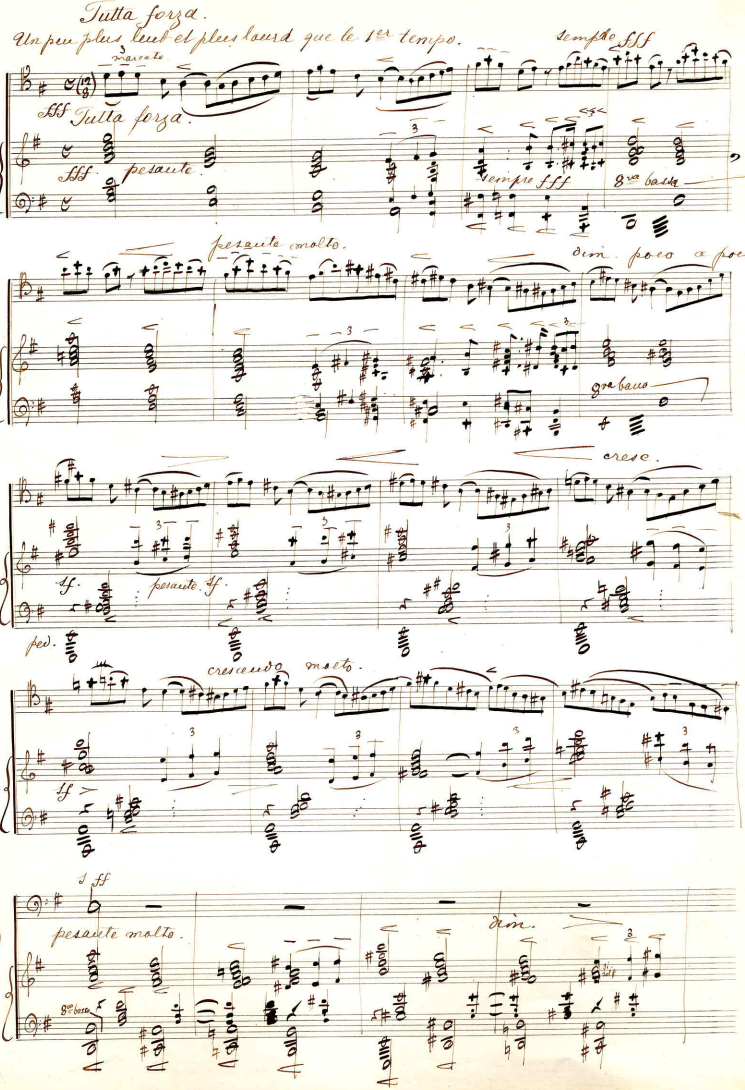

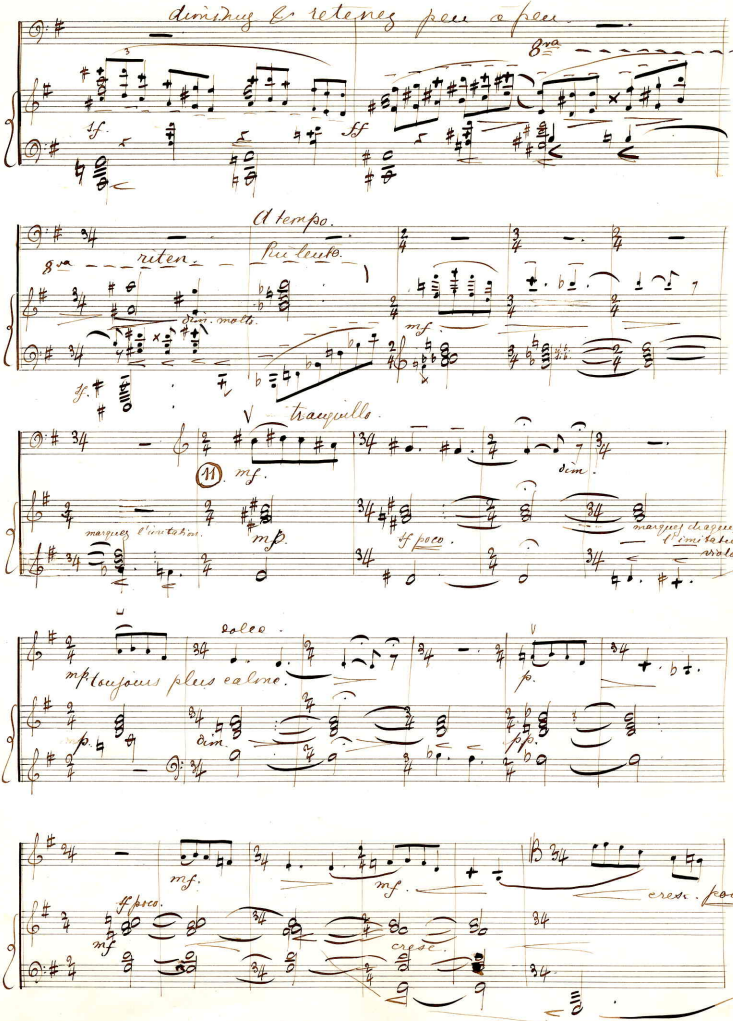
diminuez & retenez peu à peu.
8va
sf.
ff
A tempo.
8va
riten.
Ruleuto.
dim. molto.
mf
sf.
tranquillo.
11
mf.
dim.
marquez l'imitation.
mp.
sf poco.
marquez chaque fois l'imitation du violoncelle.
dolce.
mp. toujours plus calme.
p.
dim.
pp.
mf.
mf.
cresc. poco.
sf poco.
mf
cresc.

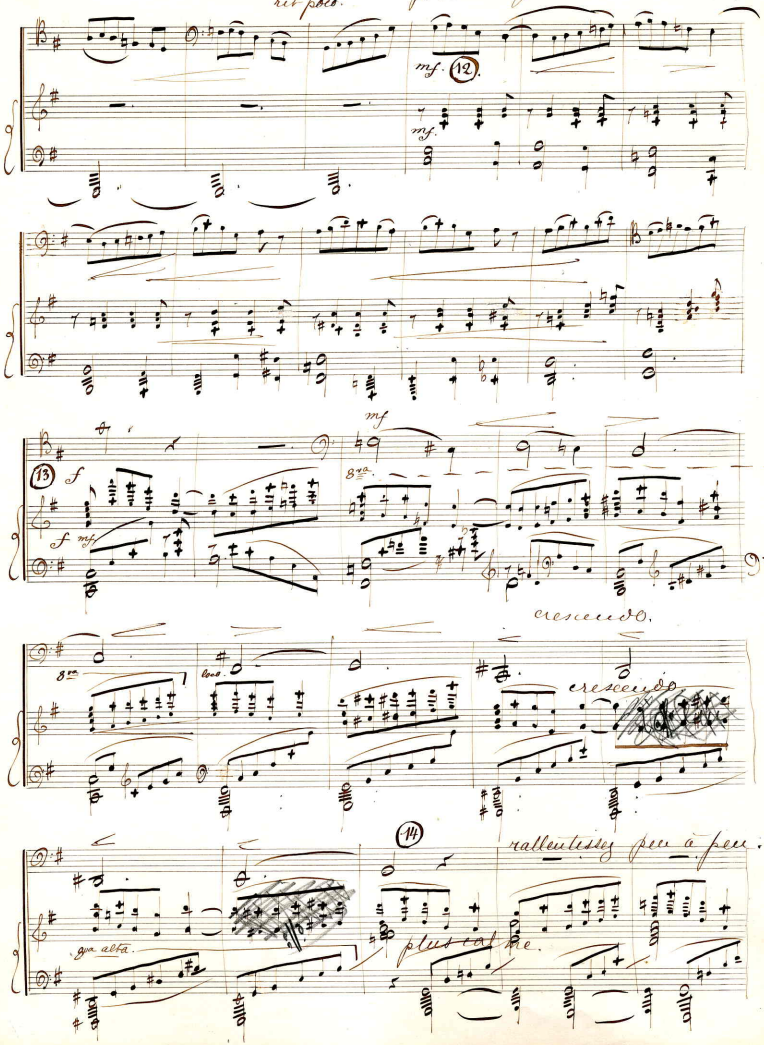
Tempo I°
plus calme qu'au commencement.
rit poco.
mf
12
mf
13
f
f
mf
mf
8va
8va
loco
crescendo.
crescendo.
14
rallentissez peu à peu.
8va alta.
plus calme.

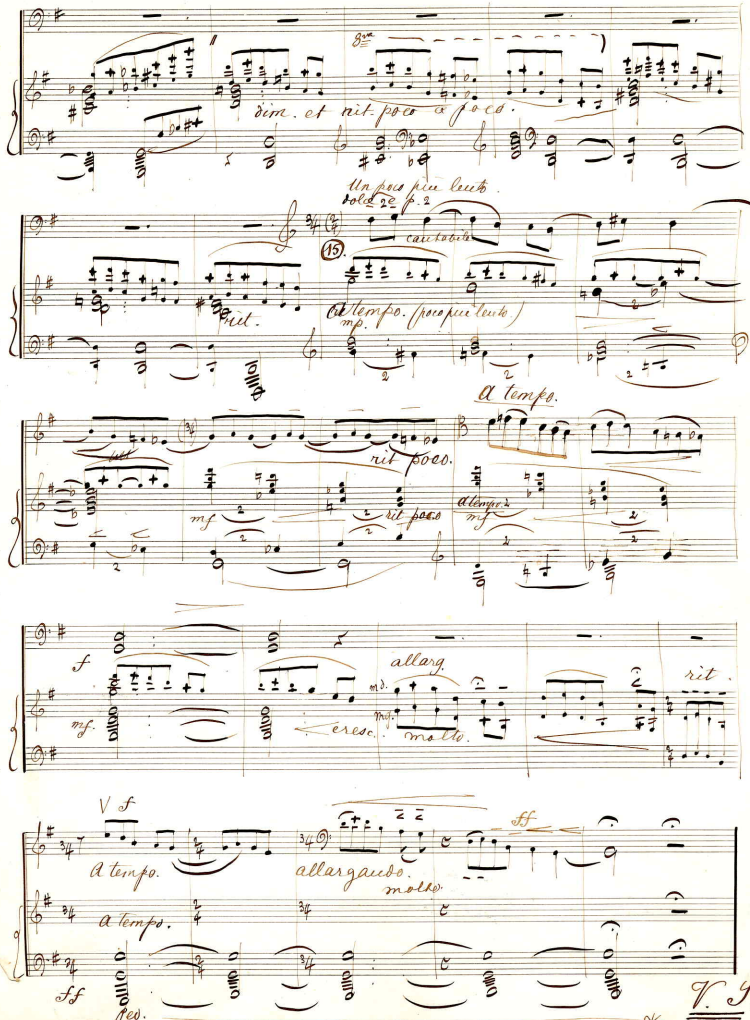
dim. et rit. poco a poco.
Un poco piu lento.
dolce 2e p. 2
cantabile
15.
rit.
A tempo. (poco piu lento.)
mp.
A tempo.
rit poco.
mf
rit poco
A tempo.
mf
f
mf.
cresc.
allarg.
molto.
rit.
V f
A tempo.
allargando.
molto.
ff
A tempo.
ff
ped.
V. S.

Più lento. Introduisez peu à peu le

(16)

mf. più p. mf. calme. rall.

mouvement & le caractère de l'Adagio. Adagio espressivo.

rall. rit.

D'un caractère très calme et intime

sostenuto. mp.

dolce. mp.

cresc. marquez bien le chant. cresc. f ten.

riten. A tempo. (1) sostenuto. mf. cresc.

riten. A tempo. mf.

ten.

cresc. riten. A tempo. f. poco ten.

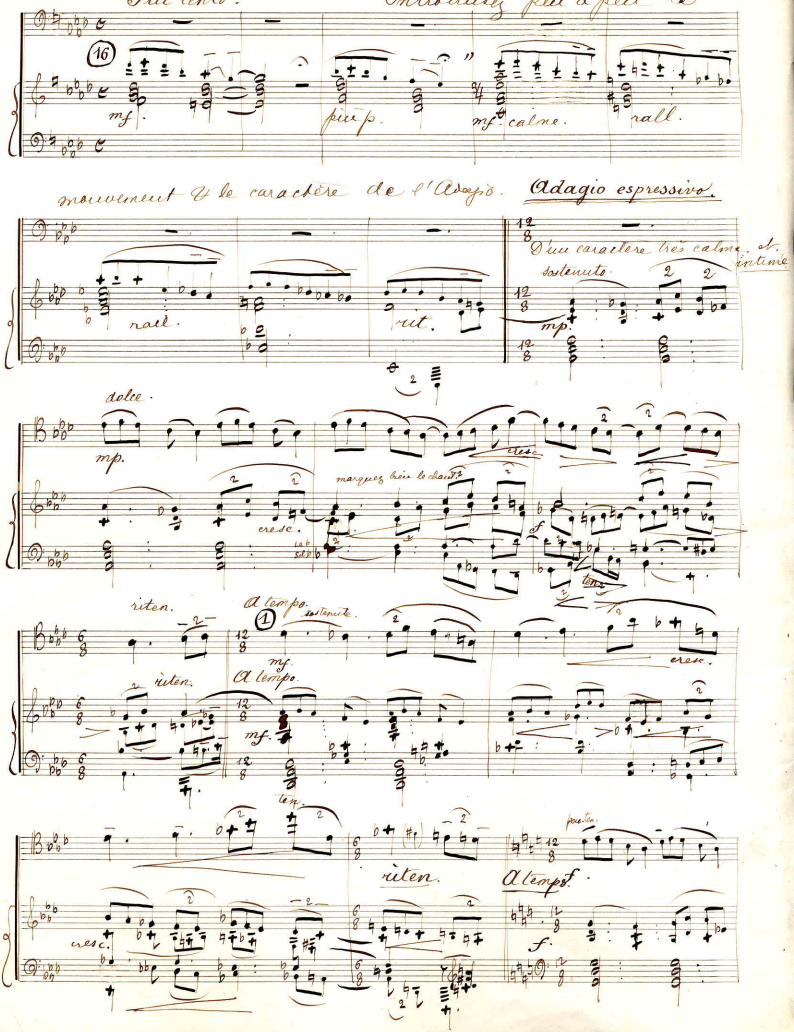

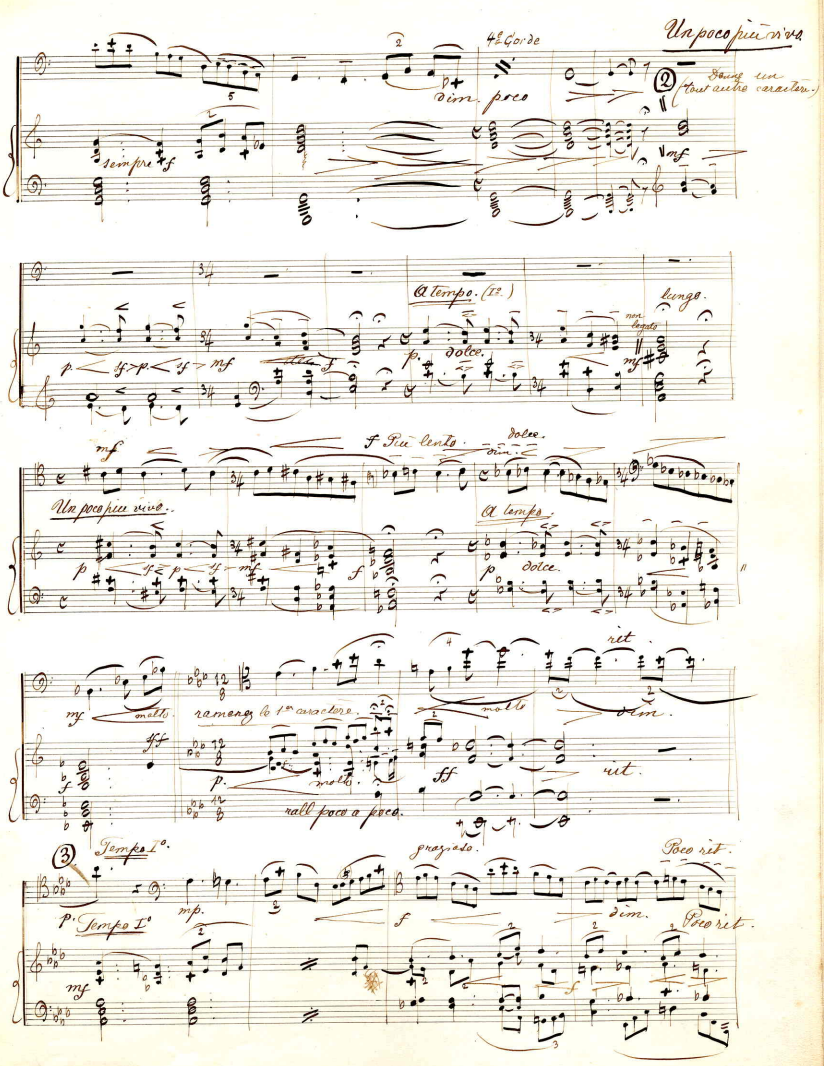
Un poco più vivo
4e Corde
dim. poco
sempre f
Donne un (tout autre caractère.)
mf
A tempo. (1o.)
p. dolce.
non legato
lungo.
mf
f Più lento.
dolce.
dim.
Un poco più vivo.
A tempo.
p dolce.
mf molto.
ramenez le 1er caractère.
molto
dim.
rit.
ff
rall poco a poco.
Tempo I°.
grazioso.
Poco rit.
p. Tempo I°
mp.
f
dim.
Poco rit.

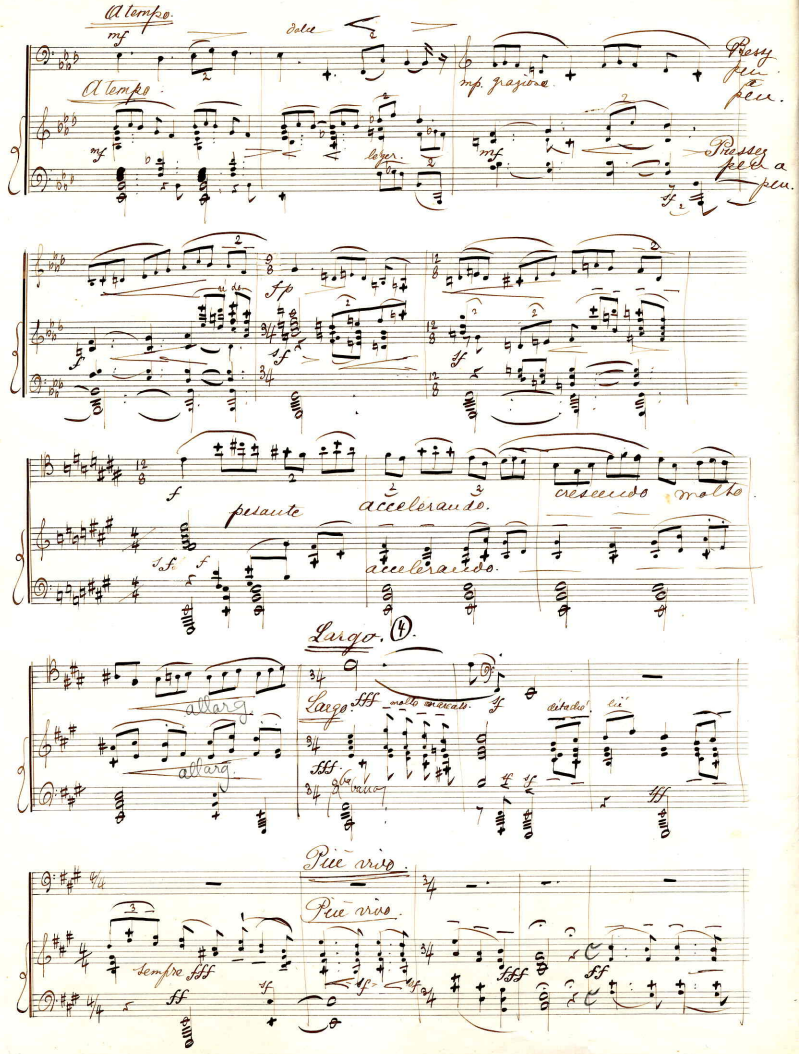
A tempo.
mf
dolce
mp. grazioso
Pressez peu à peu.
A tempo.
mf
léger.
mf
Pressez peu à peu.
sf
fp
sf
f
sf
f
pesante
accelerando.
crescendo molto.
sf
f
accelerando.
Largo. (4).
allarg.
allarg.
Largo.
fff
molto marcato.
sf
détaché
lié
fff
8va bassa
sf
sf
fff
Più vivo.
Più vivo.
sempre fff
ff
sf
sf
sf
fff
ff

5

f

f

f sans accents.

diminuendo poco a poco.

mf

mf

rameuz le 1er caractère.

rit.

ff

rit. poco.

6

f

dim. rit.

p.

Tempo I°.

très tristement

mf

mf

très tristement.

cresc. tte

p subito

dim.

sf.

p.

Dolce. (comme un souvenir du thème.)

cresc.

A tempo.

dolce.

cresc. rit.

7 A tempo.

mp.

p subito

rit.

f

dim.

mp.

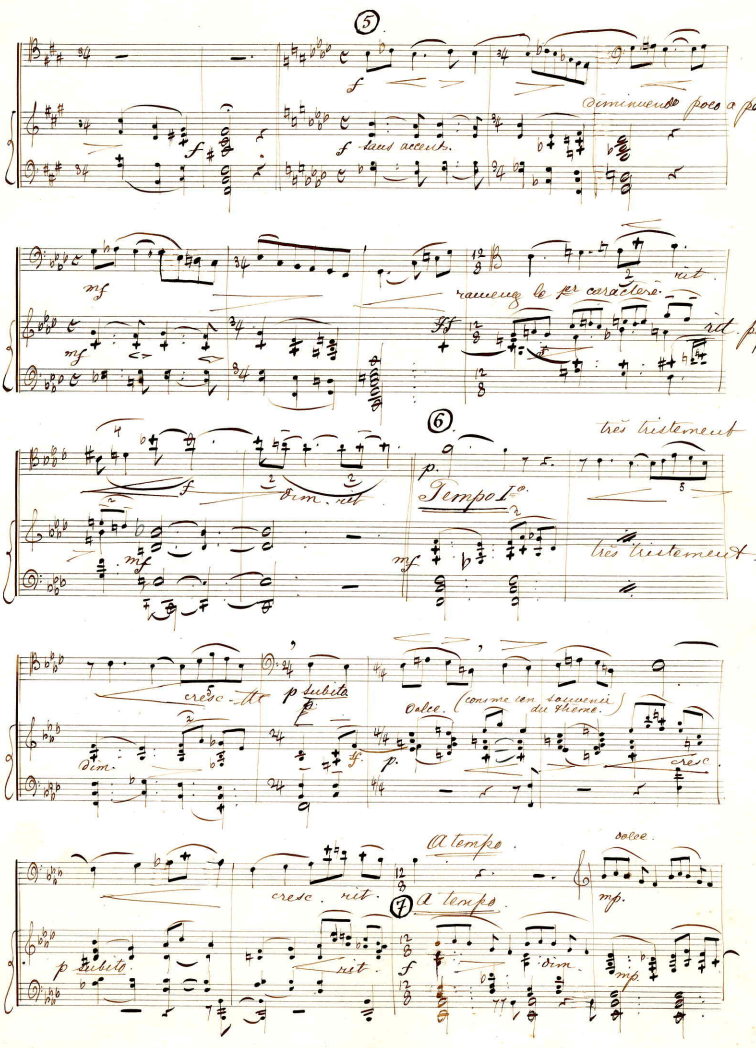

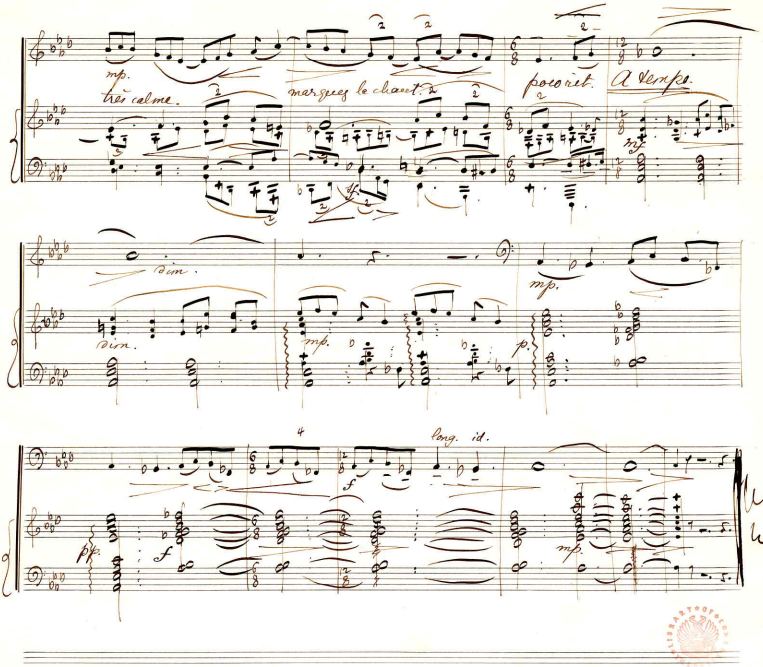
mp.
très calme.
marquez le chant.
poco rit.
A tempo.
mf.
dim.
dim.
mp.
p.
mp.
long. id.
pp.
f
f
mp.

Violoncelle.

Sonate.

Pour piano et violoncelle.

Allegro - Adagio.
24 nov. - 29. 1877

Bruxelles.

Ernest Bloch

Sonate pour violoncelle & piano.

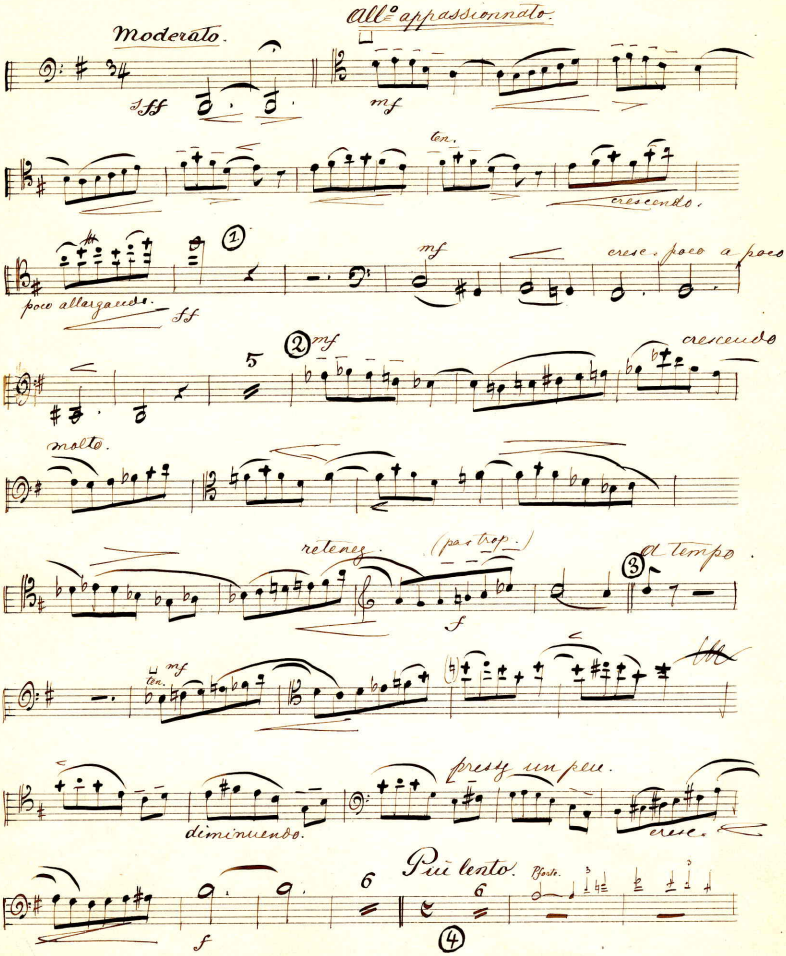

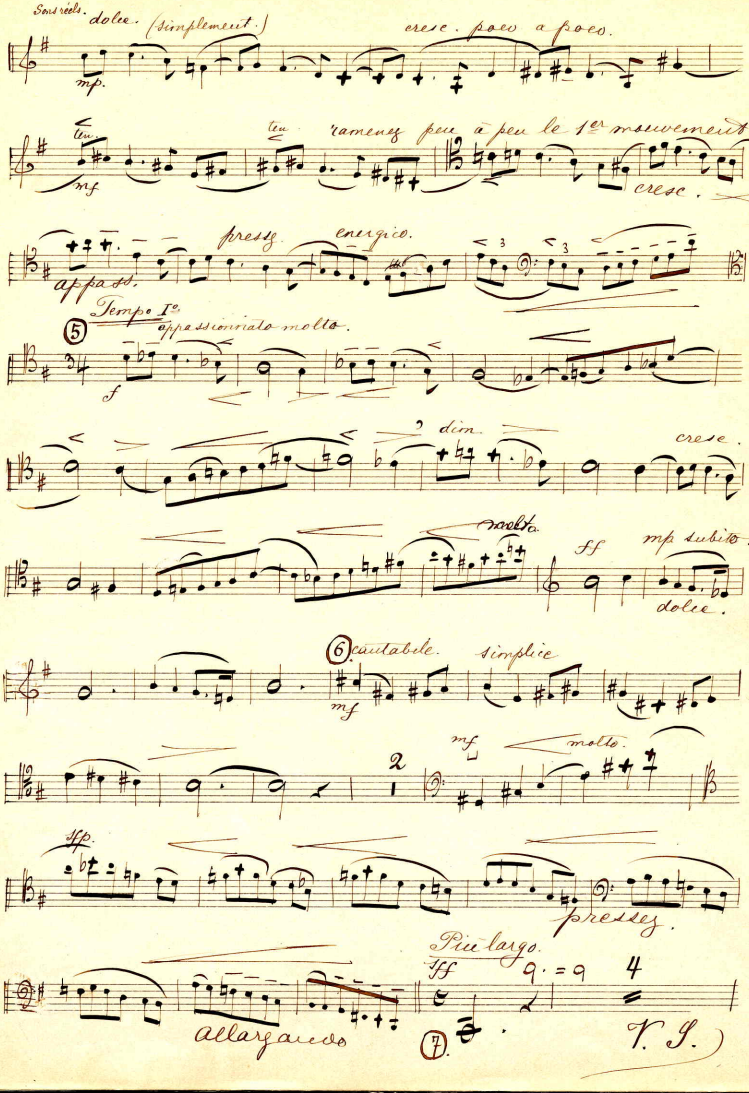
Sons réels.
dolce.
(simplement.)
cresc. poco a poco.
mp.
ten.
ten.
ramenez peu à peu le 1er mouvement.
mf
cresc.
pressez.
energico.
appass.
Tempo Io.
5
appassionato molto.
f
dim.
cresc.
molto.
ff
mp subito.
dolce.
6
cantabile.
simplice
mf
mf
molto.
sfp.
pressez.
Più largo.
ff
allargando
7.
V. S.

(♩. = ♩) rythmes 2 par 2 notes (comme précédemment)

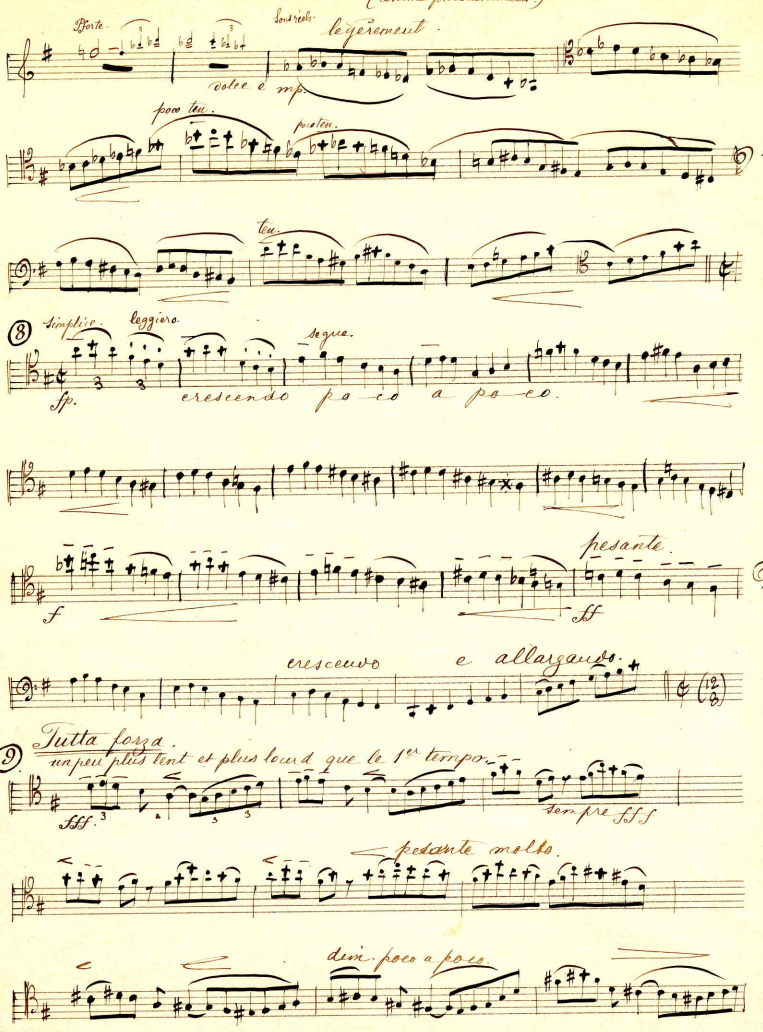

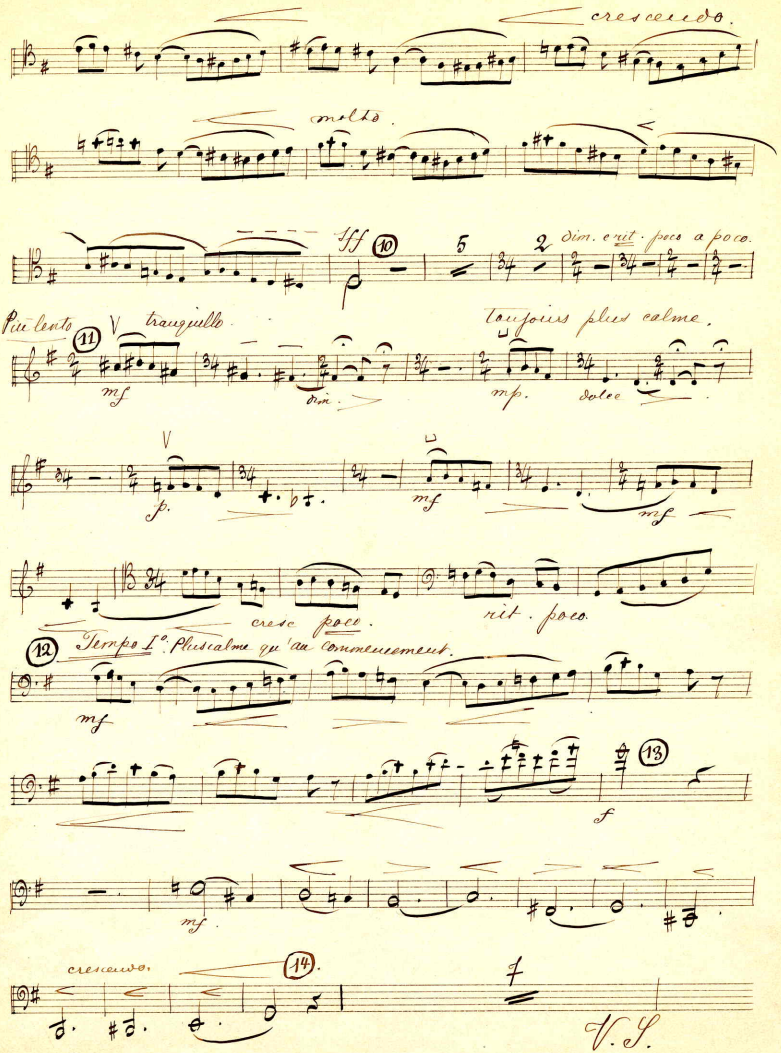
crescendo.
molto.
fff
10
5
2
dim. e rit. poco a poco.
Più lento
11
V
tranquillo.
toujours plus calme.
mf
dim.
mp.
dolce
p.
mf
mf
cresc poco.
rit. poco.
12
Tempo I°. Plus calme qu'au commencement.
mf
13
f
mf
cresc.
14
V. S.

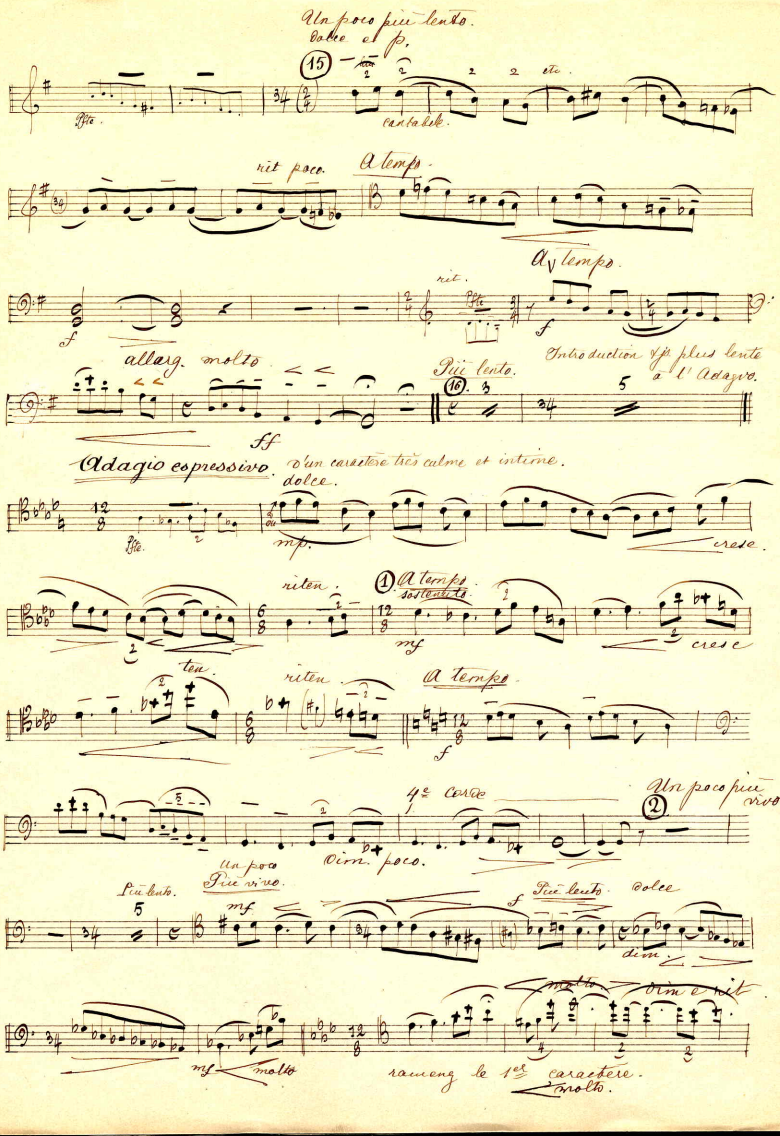
Un poco più lento.
dolce et p.
15
Pfte.
cantabile.
etc.
rit poco.
A tempo.
A tempo.
rit.
Pfte.
f
allarg. molto
Più lento.
16
Introduction & p. plus lente à l'Adagio.
ff
Adagio espressivo
d'un caractère très calme et intime.
dolce.
Pfte.
mp.
cresc.
riten.
1 A tempo
sostenuto
mf
cresc
ten.
riten.
A tempo
f
4e corde
Un poco più vivo
2
Un poco
Più vivo.
Dim. poco.
Più lento.
mf
f
Più lento.
dolce
dim.
molto
dim e rit.
mf
molto
rameng le 1er caractère.
molto.

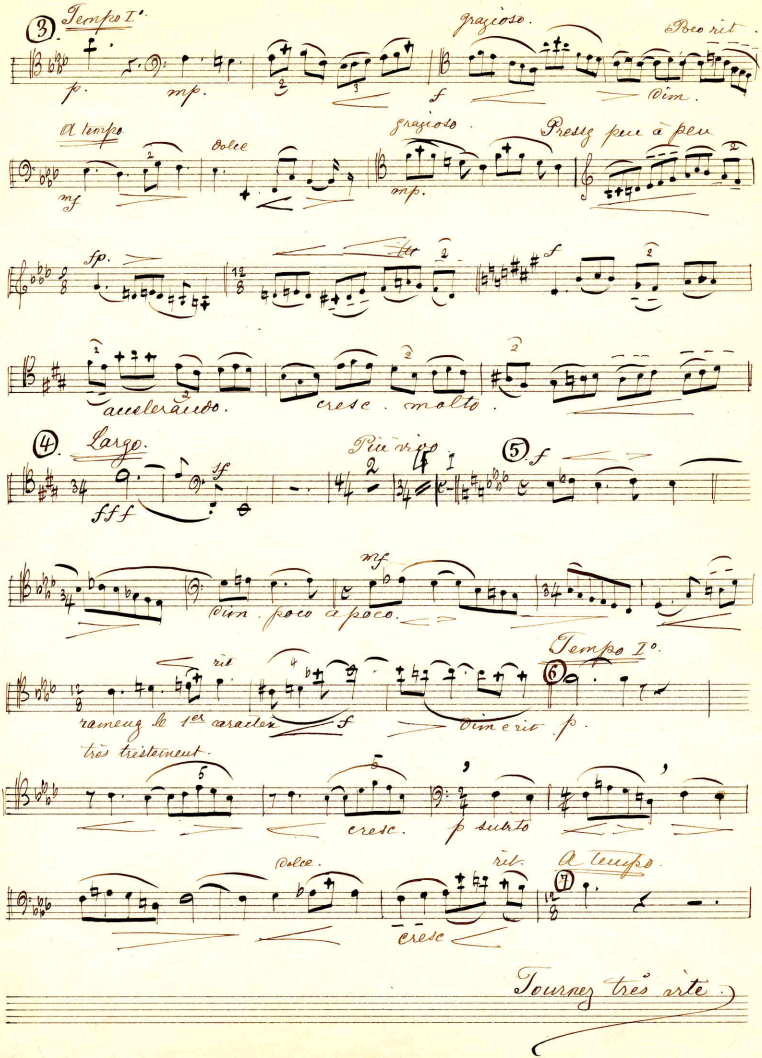
3
Tempo I°
p.
mp.
grazioso.
f
Poco rit.
dim.
A tempo
mf
dolce
grazioso.
mp.
Presez peu à peu
fp.
f
accelerando.
cresc. molto.
4
Largo.
fff
sf
Più vivo
5
f
mf
dim. poco a poco.
rit
rameuz le 1er caractère
f
dim e rit
Tempo I°
6
p.
très tristement.
cresc.
p subito
dolce.
rit.
A tempo.
7
cresc
Tournez très vite.

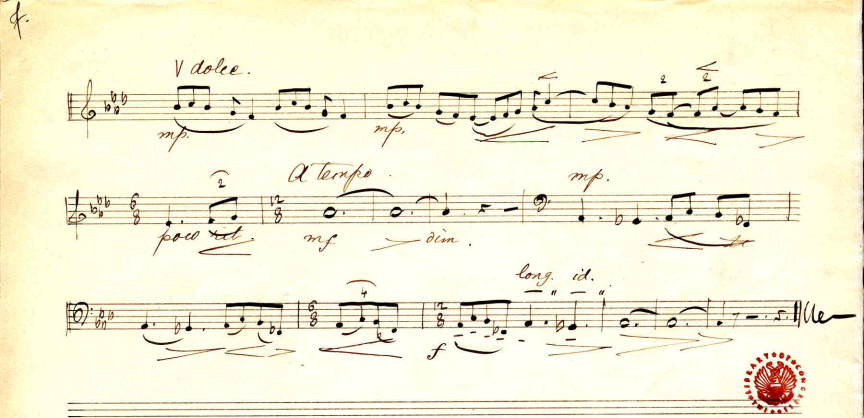
V dolce.
mp.
mp.
poco rit.
A tempo.
mf
dim.
mp.
long. id.
f