©CIE483679

JUL 20 1920

Music Division,
Reserve Storage.

Mein Brilliant

Music & Words by
Jacob Birnberg

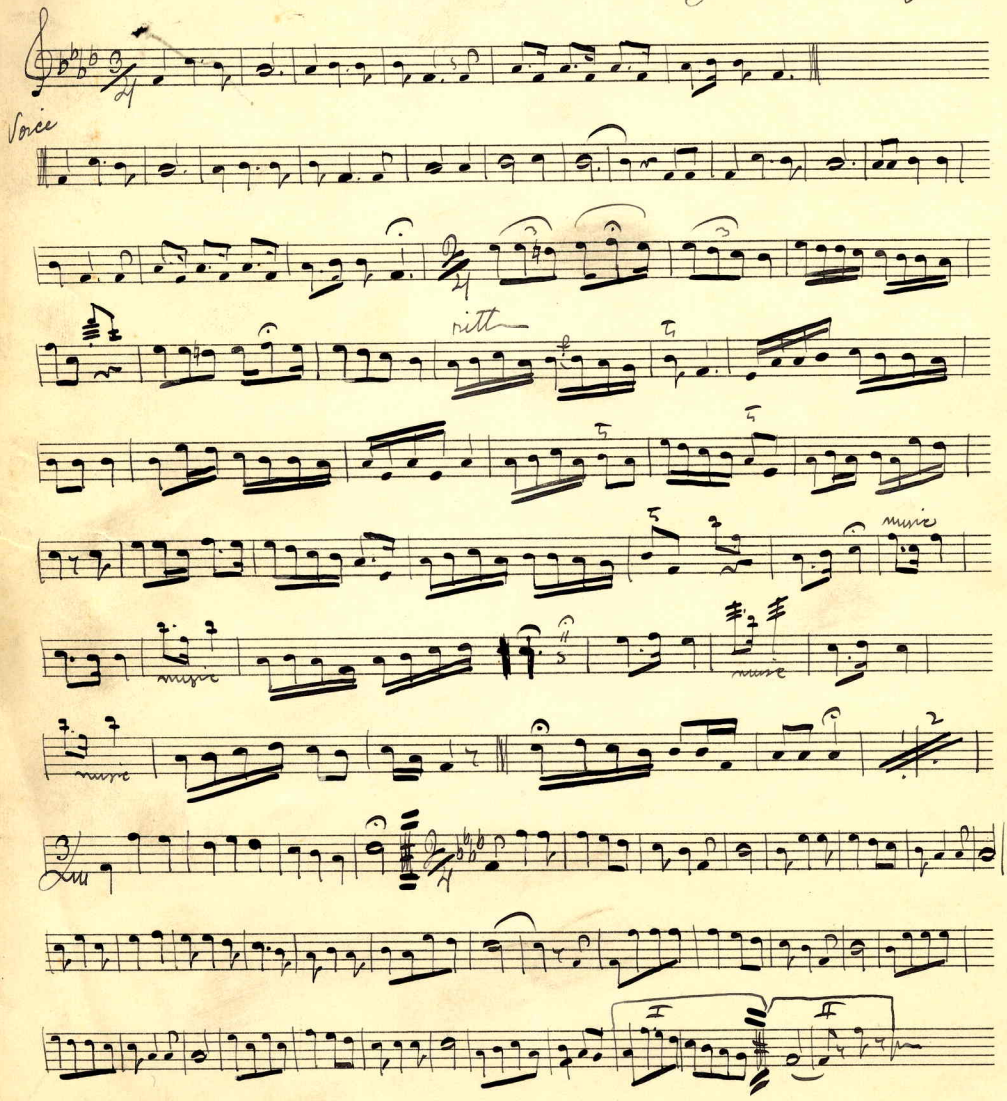

Carl Fischer, New York.
No. 4—12 lines.

© Cl E483679

JUL 30 1920

Mein Brilliant

מון ברולואנט

ערן בוזט מון ברולואנט, מון גאנשר ווילט
בוזט מון אלעס שונג
ווען אוך האב שוך ערקענט, האב אוך אונגעקוועלט
שו שוועהרסטע צאך פאר שור אוצ מור גרונג
שו בוזט שו אומשולד, שו גוטסקווט אלוון
רוונעוושוגער פון א ועשען מוושעל
בוו מור. און שו אוונען בוזטו שענער אוו שעהן
ווו שו צון רוון און עשעל
צוון אוב שו מוונסט נאר ערנסט וואס שו רעשסט צו מור
שאן בון אוך גלוקלוך גלוקלוך אן א שור
ווול שו בוזט מון לעבען, ווול שו בוזט מון שטרעבען
שו בוזט מור א רפוה צו מון הערן
מוט שור בון אוך רווך, קוונער אוצ צו מור גלאך
שו לעבען מור פערלוונטערסט מור מון שמערן
ערן האסטו מוך ווו אוך שוך, אצו הוולוג לועב און טהוועה
צון גלוובצשע מור, אצ פאר שור, לוף אוך אפולו און פוועה
בוושען וא מור צענען בוושע א גלאנעס פאאר
אוף מור א צא מצל א צא ואהר
קוון גרעסערעס גלוק אוצ פאר אונצ גארנוט שא.

אולי לא כדאי להתעלם מהעובדה שהיא
מתביישת או כועסת או קטנה,
ולהתמקד בזה שהיא, פשוט,
יודעת שהיא עם אדם
שהוא לא מי שהוא באמת ובתמים
ורוצה שהוא יהיה מי שהוא באמת
ואז אולי היא תוכל להתחיל לסמוך עליו
ולהיות קצת יותר בטוחה, וזה יעלה לה את
הכוח להתמודד עם הבעיות שלה בעצמה.

בברכה

498250