NO

75

3 - OCT 3 0
Copy 1973

Souvenir de Schönbrunn.

GRANDE VALSE BRILLANTE

arrangée

pour le Piano

composée et dédiée

A Madame Clémentine Sanson Davillier

par

FRÉD. BURGMÜLLER.

Nº 8476. Op. 32. b Pr. 15 Ngr. Mk. 1.50.

Propriété des Editeurs.

Leipzig, chez Breitkopf & Härtel.
Paris, chez Richault.
London, chez Chapell & Cº

Enrégistré aux Archives de l'Union.

GRANDE VALSE BRILLANTE

par

FRED. BURGMÜLLER.

Op. 32b

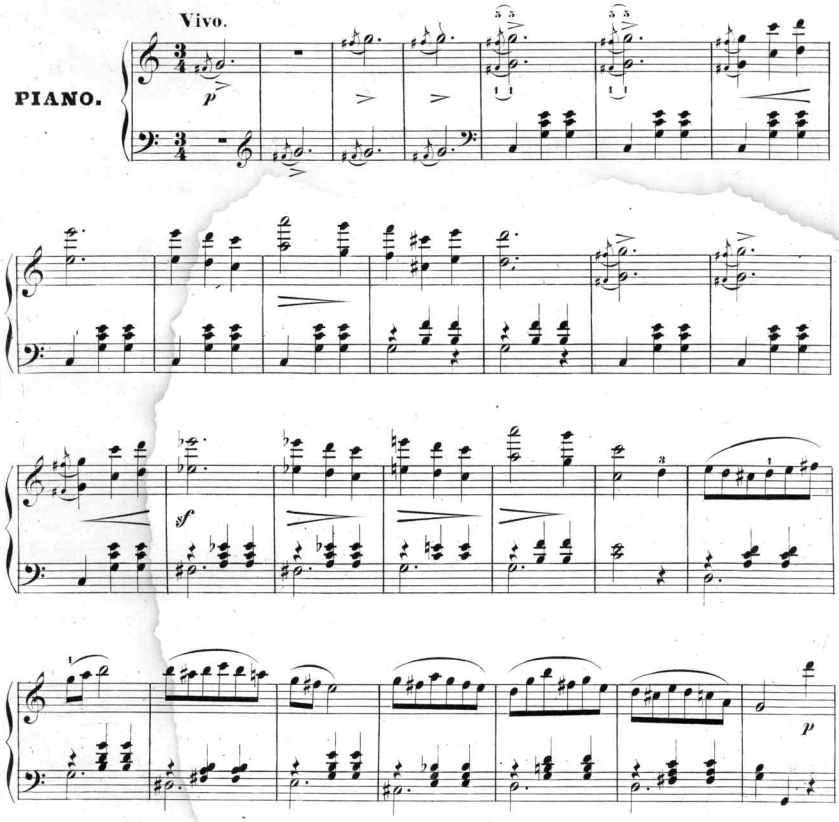

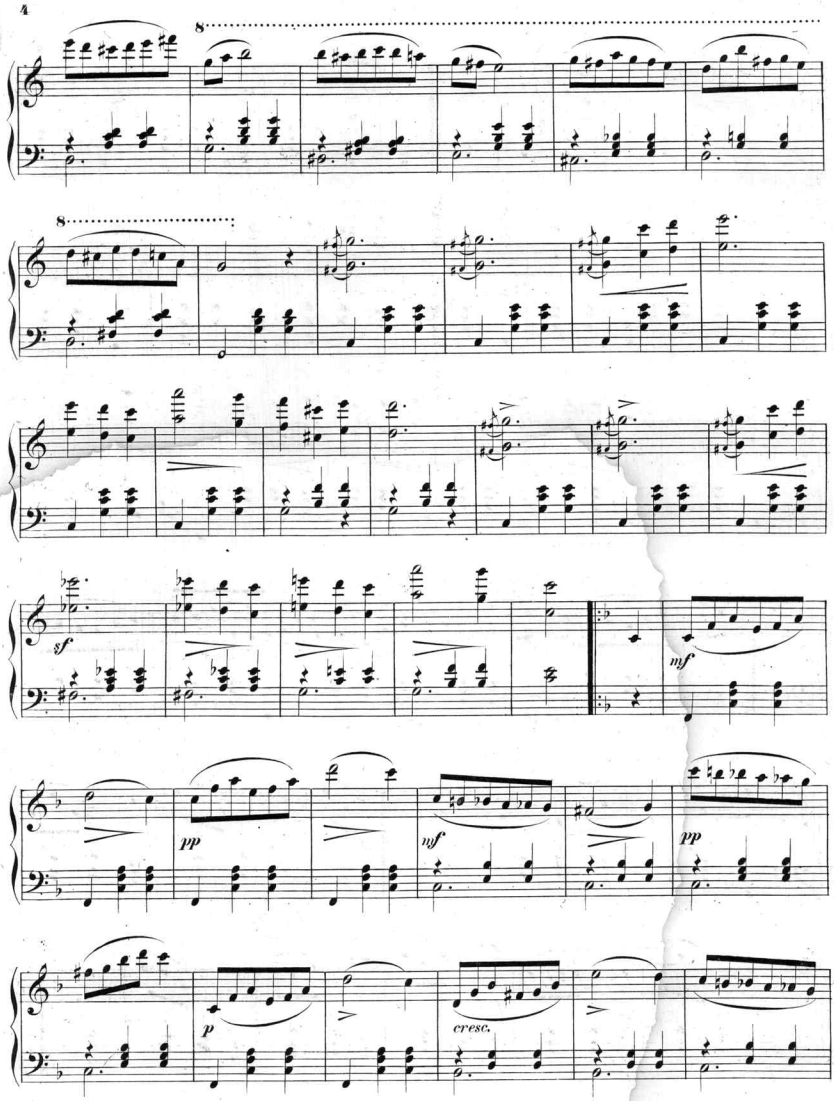
8
8
sf
mf
pp
mf
pp
p
cresc.

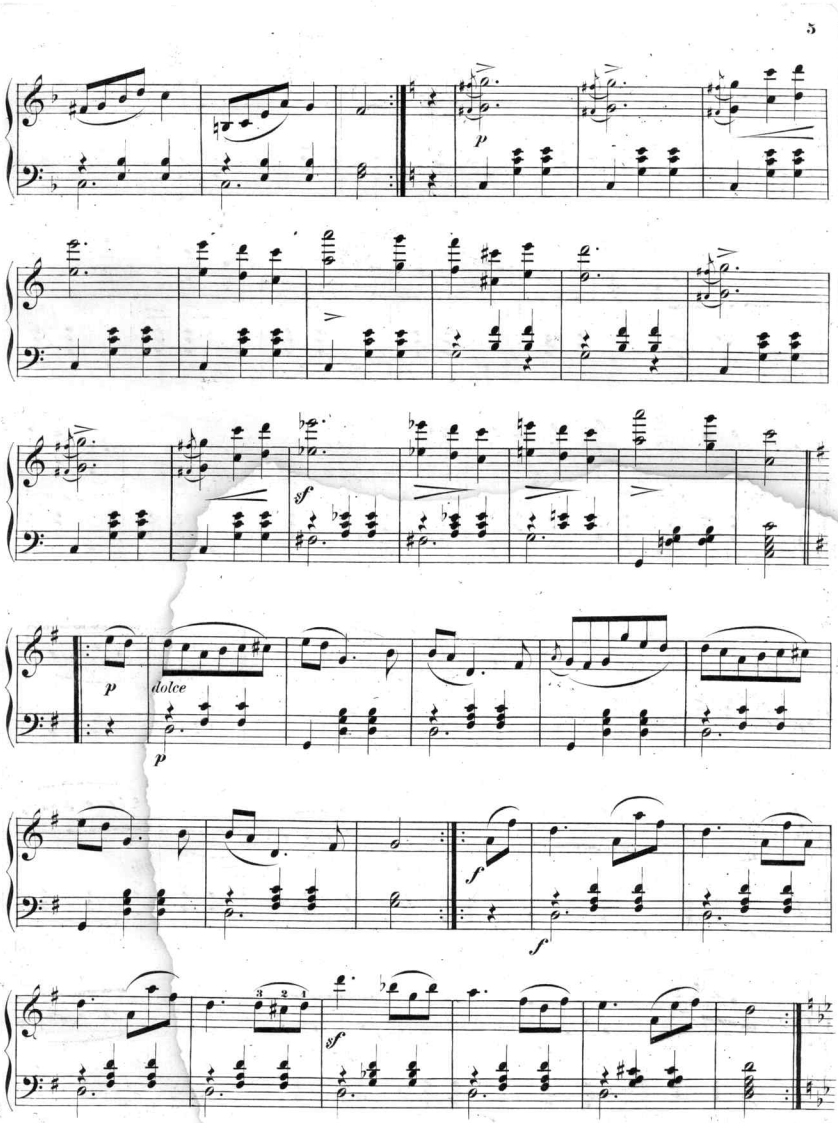
p
sf
p
dolce
p
f
f
sf

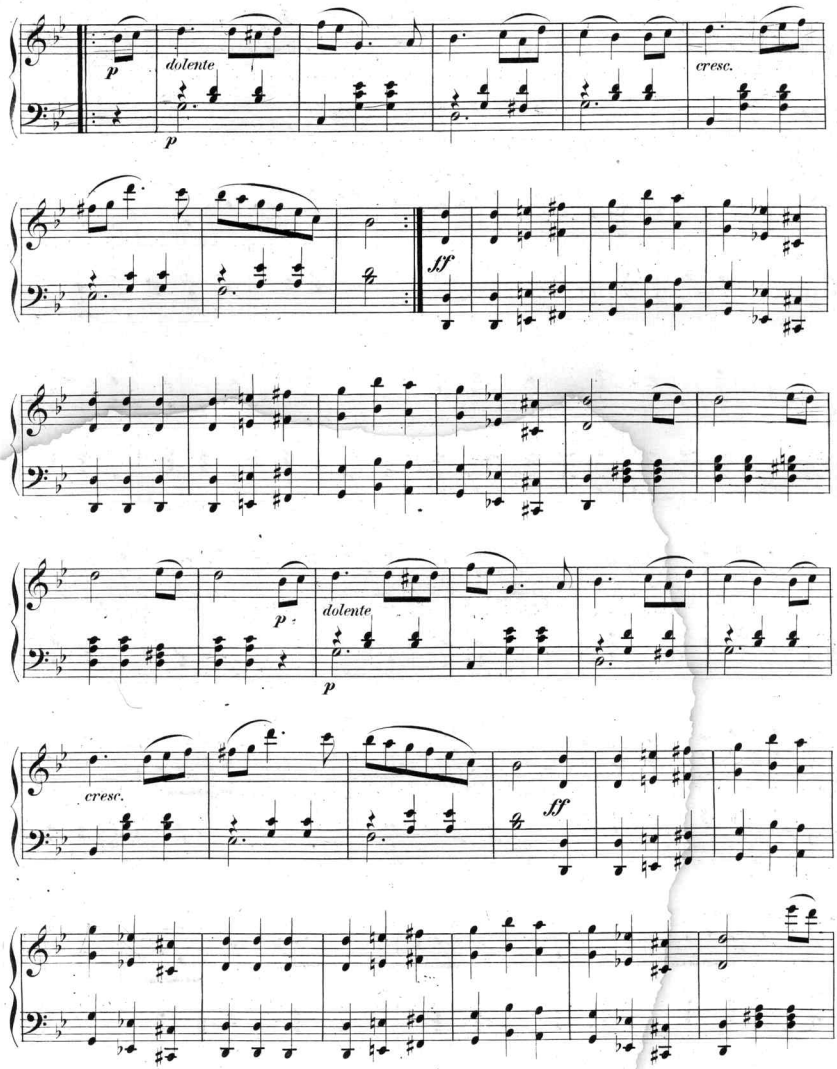
p
dolente
p
cresc.
ff
p
dolente
p
cresc.
ff

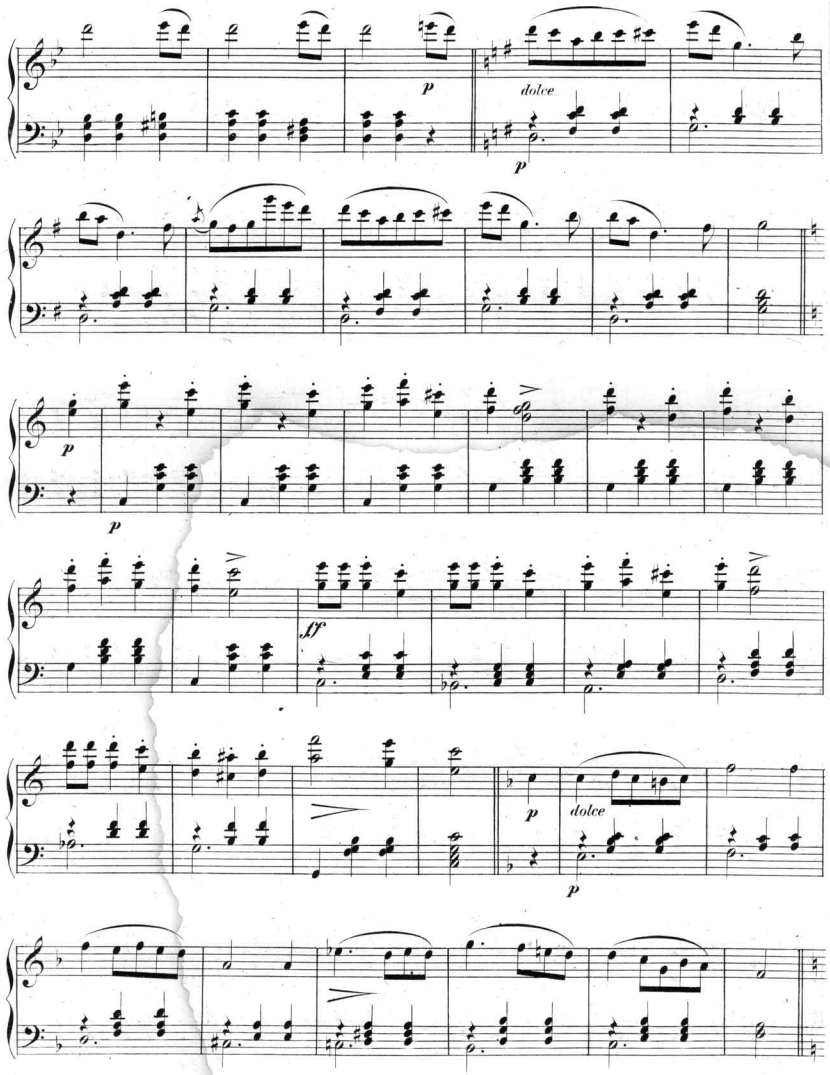
p
dolce
p
p
p
ff
p
dolce
p

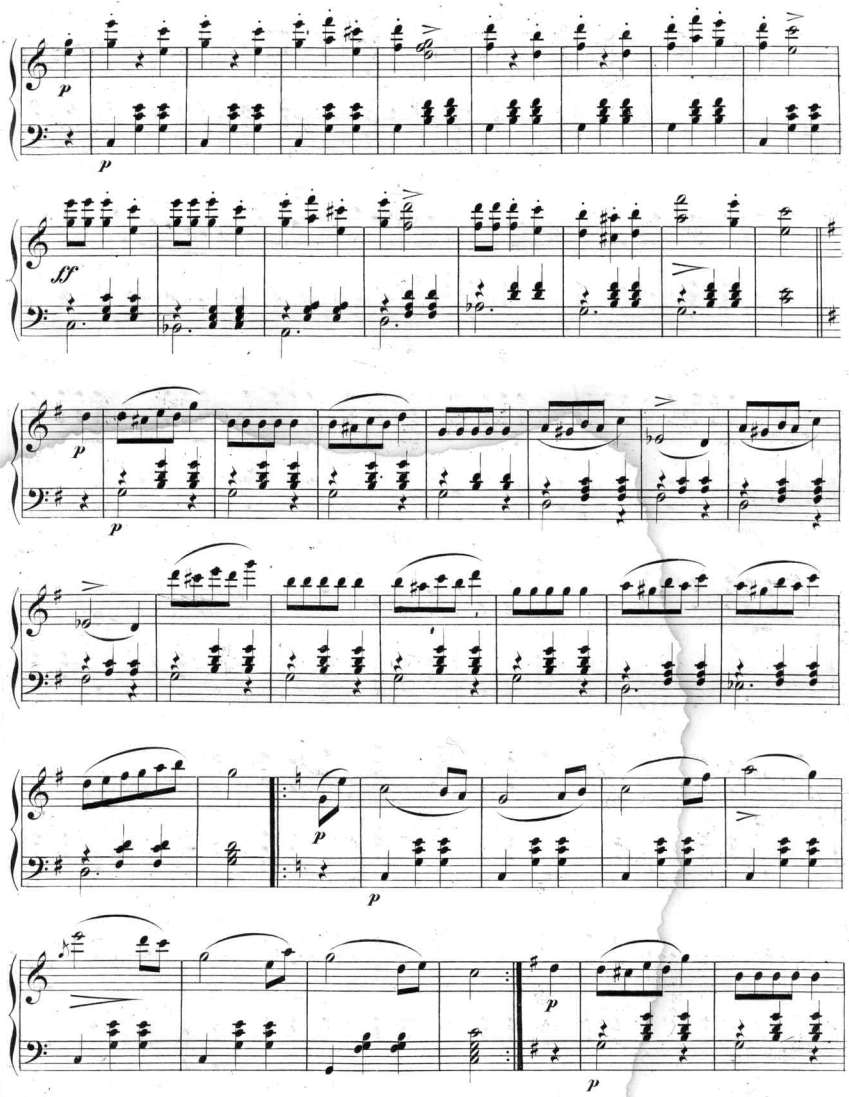
p
p
ff
p
p
p
p
p
p

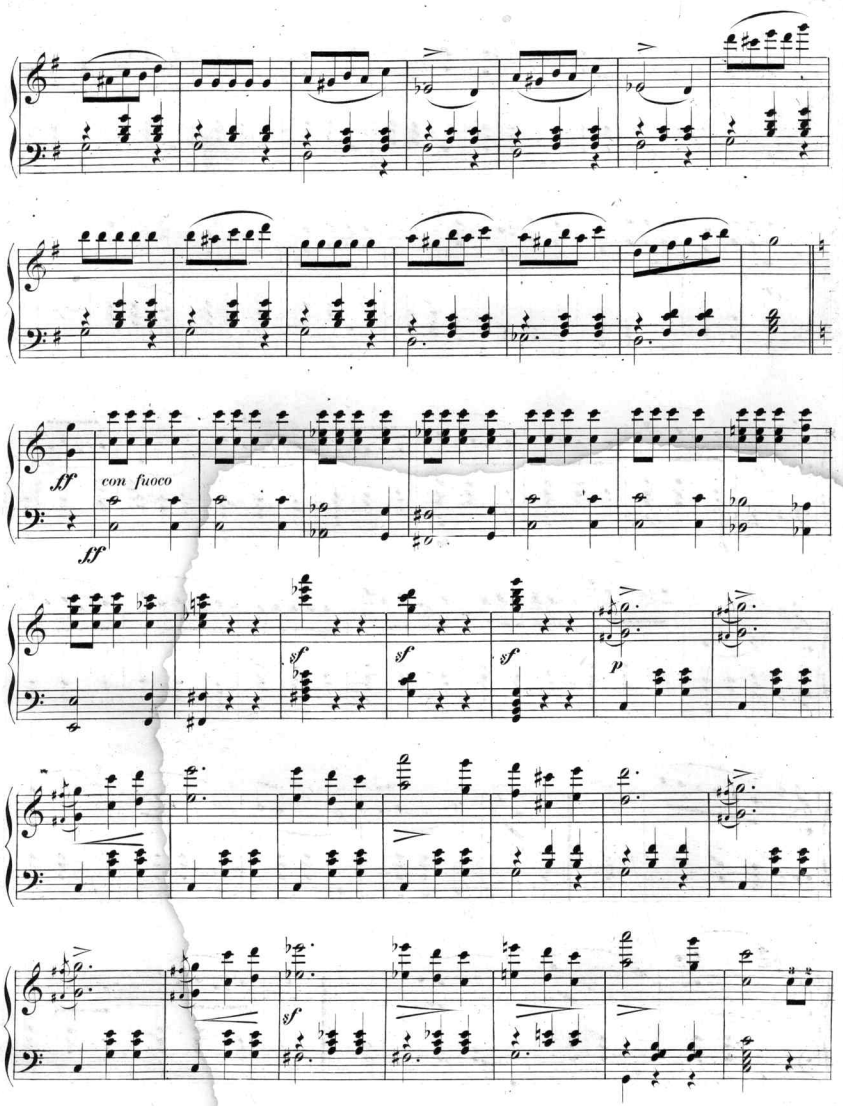
ff
con fuoco
ff
sf
sf
sf
p
sf

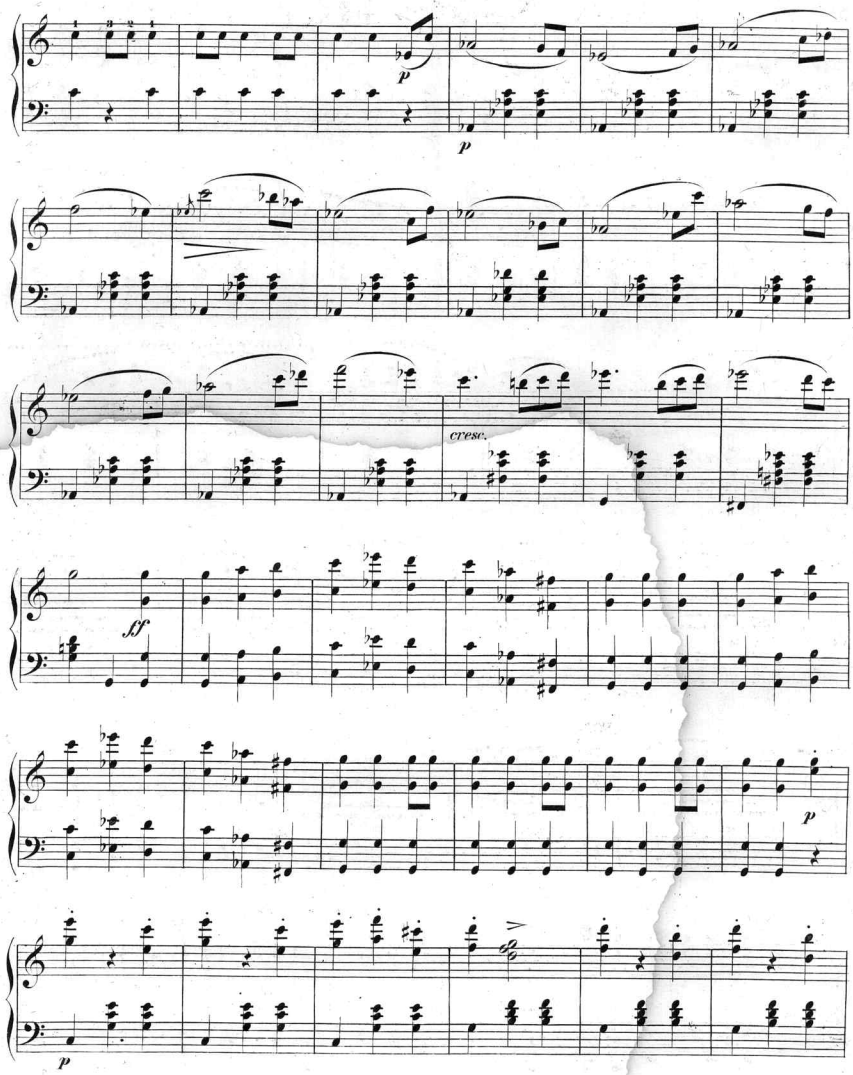
p
p
cresc.
ff
p
p

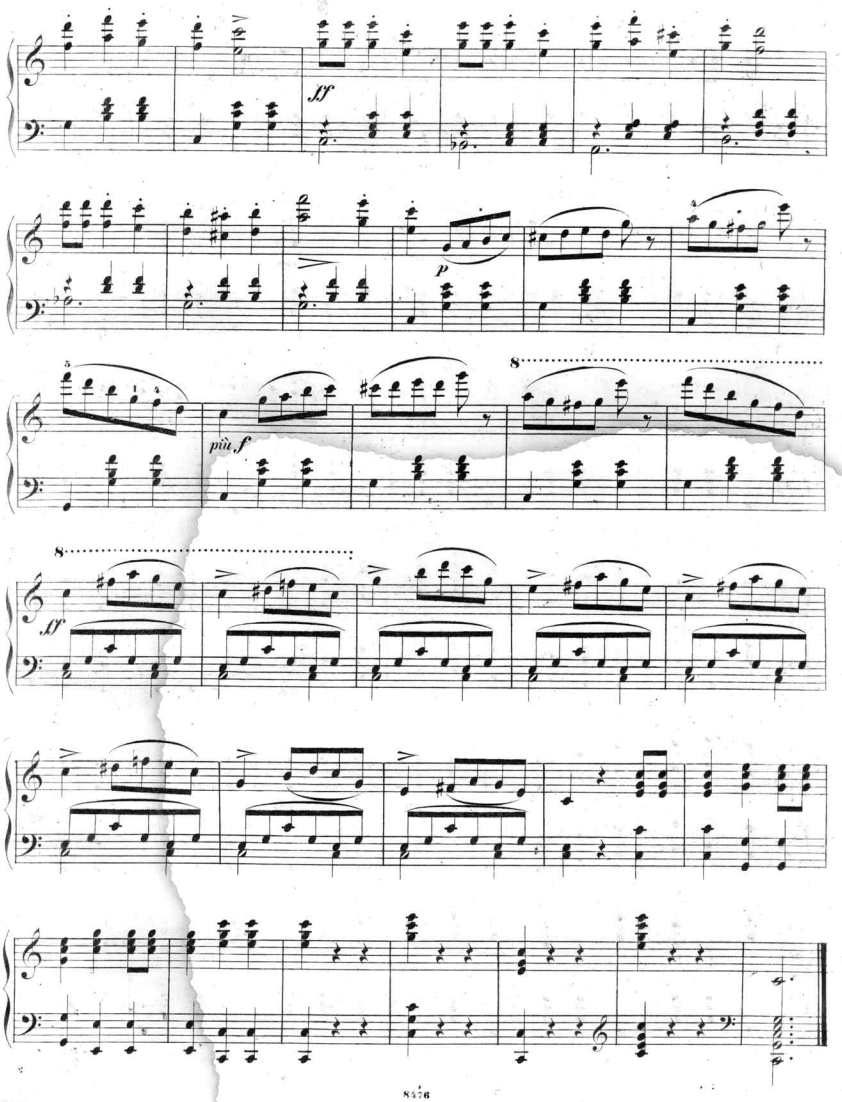
ff
p
più f
8
8
ff

Clavier-Concerte alter und neuer Zeit.

Bach, Beethoven, Chopin, Dussek, Field, Henselt, Hummel, Mendelssohn, Mozart, Reinecke, Ries, Schumann, Weber.

Zum Gebrauch beim Conservatorium der Musik in Leipzig genau bezeichnet und herausgegeben von

Carl Reinecke.

		ℳ	₰
No. 1.	**Bach, Joh. Seb.,** Concert. D moll	3	50
– 2.	**Dussek, J. L.,** Concert. G moll. (Erster Satz)	3	—
– 3.	**Field, J.,** Concert. As dur. (Erster Satz)	3	—
– 4.	**Beethoven, L. v.,** Op. 15. Concert. G dur	4	—
– 5.	**Mozart, W. A.,** Concert No. 8. D moll	4	—
– 6.	—— Concert No. 16. C dur	4	—
– 7.	—— Concert No. 20. D dur	5	—
– 8.	**Beethoven, L. v.,** Op. 37. Concert. C moll	4	—
– 9.	**Mendelssohn, F.,** Op. 25. Concert. G moll.	4	—
– 10.	—— Op. 40. Concert. D moll	4	50
No. 11.	**Hummel, J. N.,** Op. 85. Concert. A moll	5	—
– 12.	—— Op. 89. Concert. H moll	6	—
– 13.	**Ries, Ferdinand,** Op. 55. Concert. Cis moll	5	—
– 14.	**Beethoven, L. v.,** Op. 58. Concert. G dur	4	—
– 15.	—— Op. 73. Concert. Es dur	5	50
– 16.	**Weber, C. M. v.,** Op. 79. Concertstück. F moll	3	—
– 17.	**Chopin, F.,** Op. 21. Concert. F moll	5	—
– 18.	**Schumann, Rob.,** Op. 54. Concert. A moll	6	—
– 19.	**Reinecke, Carl,** Op. 72. Concert. Fis moll	6	—
– 20.	**Henselt, A.,** Op. 16. Concert. F moll	6	50

Dieselben in drei Bänden. 4°. Roth cartonnirt.

Erster Band No. 1—7 n. ℳ 10. — Zweiter Band No. 8—13 n. ℳ 10. — Dritter Band No. 14—20 n. ℳ 12.

Cadenzen zu classischen Pianoforte-Concerten

von

Carl Reinecke.

— Op. 87. —

		ℳ	₰
No. 1.	Zu **Mozart's** Concert No. 1. C dur	1	50
– 2.	Zu **Mozart's** Concert No. 20. D dur	1	50
– 3.	Zu **Beethoven's** Concert No. 3. C moll	1	—
– 4.	Zu **J. S. Bach's** Concert. D moll	—	75
– 5.	Zu **Mozart's** Concert No. 16. C dur	1	—
– 6.	Zu **Beethoven's** Concert No. 1. C dur. (Erster Satz)	—	75
– 7.	Zu demselben Concert. (Letzter Satz)	—	75
– 8.	Zu **Weber's** Concert. Es dur	1	—
– 9.	Zu **Beethoven's** Concert No. 4. G dur. (Erster Satz)	—	75
– 10.	Zu demselben Concert. (Letzter Satz)	—	50
No. 11.	Zu **Mozart's** Concert No. 2. A dur	—	75
– 12.	Zu **Mozart's** Concert No. 17 für 2 Pianoforte. Es dur. (Erster Satz)	1	25
– 13.	Zu demselben Concert. (Letzter Satz)	1	—
– 14.	Zu **Mozart's** Concert No. 15. B dur. (Erster Satz)	—	75
– 15.	Zu demselben Concert. (Letzter Satz)	—	50
– 16.	Zu **Mozart's** Concert No. 8. D moll. (Erster Satz)	—	75
– 17.	Zu demselben Concert. (Letzter Satz)	—	75
– 18.	Zu **Mozart's** Concert No. 4. B dur. (Erster Satz)	1	—
– 19.	Zu demselben Concert. (Letzter Satz)	—	75
– 20.	Zu **Mozart's** Concert No. 7. C moll. (Erster Satz)	—	75

Beethoven, L. van, Cadenzen zu den Pianoforte-Concerten (Beethoven's Werke Serie 9. No. 7) 3 30

Cadenzen (53) zu Pianoforte-Concerten von Bach, Mozart, Beethoven und Weber, componirt von Beethoven, Mozart, Hummel, Jadassohn und Reinecke. 4. **Roth cartonnirt.** . . . . . n. 10 —

Jadassohn, S., 2 Cadenzen zum ersten und letzten Satze von Beethoven's Concert No. 4 für Pianoforte und Orchester. Op. 58. G dur 1 50

Die Schule der Technik.

Studiensammlung für das Pianoforte.

Aus den bewährtesten Werken älterer und neuerer Componisten gewählt und progressiv geordnet von

Carl Reinecke.

In drei broschirten Bänden. 4°. à ℳ 5.

Erster Band.

No. 1 u. 2. Aus **Plaidy, L.,** technische Studien.
– 3—17. – **Bertini, H.,** Etuden Op. 29.
– 18—21. – **Bach, Joh. Seb.,** 12 kleine Präludien.
– 22—27. – —— zweistimmige Inventionen.
– 28—32. – —— dreistimmige Inventionen.
– 33. **Paradies, P. D.,** Toccata.
– 31—37. Aus **Heller, St.,** 24 Präludien Op. 81.
– 38—40. – **Krause, A.,** Etuden Op. 2.
– 41. **Field, J.,** Exercice.
– 42—56. Aus **Cramer, J. B.,** 84 Etuden.
– 57. – **Weber, C. M. v.,** Sonate. Op. 24.

Zweiter Band.

No. 1 u. 2. Aus **Köhler, L.,** Virtuosenstudien.
– 3—17. – **Clementi, M.,** Gradus ad Parnassum.
– 18. **Bach, Joh. Seb.,** Fuga.
– 19. **Händel, G. F.,** Fuga.
– 20. Aus **Mendelssohn, F.,** Präludien und Fugen. Op. 35.
– 21. Aus **Hiller, F.,** Op. 115.
– 22. – **Vogt, F.,** Etuden. Op. 26.
– 23—25. – **Deprosse, A.,** 12 Etuden. Op. 17.
No. 26. **Weber, C. M. v.,** Momento Capriccioso. Op. 12.
– 27. Aus **Scarlatti, D.,** Sonaten.

Dritter Band.

No. 1—5. Aus **Chopin, F.,** Etuden. Op. 25.
– 6—8. – **Thalberg, S.,** Etuden. Op. 26.
– 9—13. – **Henselt, A.,** Etuden. Op. 5.
– 14. – **Liszt, F.,** Etudes d'exécution transcendante.
– 15. – **Liszt, F.,** Etudes de Paganini.

Druck von Breitkopf und Härtel in Leipzig.

Scanning Target
Edison Sheet Music -- Instrumental

Item no.: **100001009**

Title: **Grande valse brillante, op. 32**

Box no. and finding aid no.: **94/522**

Digitization note:

Contact: Karen Lund, x70156
Lauren Woodis, x73939
Pat Padua, x75904