Reducção para Piano a 4 maõs

Expressamente escripta para o grande festival do terceiro centenario de Luiz de Camões, e executada em 10 de Junho de 1880 no Imperial Theatro D. Pedro 2º do Rio de Janeiro.

Imperial Estabelecimento
DE PIANOS E MUSICAS
NARCISO, ARTHUR NAPOLEÃO & MIGUEZ
Rua do Ouvidor Nº 89
RIO DE JANEIRO.

Lith. Imp.l de Narciso, Arthur Napoleão & Miguez

Redução para Piano a 4 maõs

Expressamente escripta para o grande festival do terceiro centenario de Luiz de Camões, e executada em 10 de Junho de 1880 no Imperial Theatro D. Pedro 2º do Rio de Janeiro.

Imperial Estabelecimento
DE PIANOS E MUSICAS
NARCISO, ARTHUR NAPOLEÃO & MIGUEZ
Rua do Ouvidor Nº 89
RIO DE JANEIRO.

Litho. Impl. de Narciso, Arthur Napoleão & Miguez

HYMNO A CAMÕES

O teu dia irrompera da historia,
Sobra n' elle opulencia e fulgor.
Não podia ser menos na gloria
Quem mostrou-se tão grande na dor.

Sobre a fronte o laurel sempre novo,
Mão nos copos da espada a luzir,
Pedestal, a alma nobre de um povo,
Tua estatua domina o porvir.

Os andrajos que outr' ora a pobreza
Nos teus hombros lançara-te nús,
Hoje, adorno de excelsa realeza,
Transformaram-se em manto de luz.

Exaltando os annaes portuguezes,
Com o prestigio que os genios só tem,
Te fizeste immortal duas vezes:
No teu livro e no bronze tambem.

Dilataste com a ponta da espada
Os dominios que a patria sonhou,
Mas a penna que foi-te invejada,
Os da gloria inda mais te agmentou.

Vem render o Brazil, solidario
Neste exemplo com grandes naçoẽs,
O seu culto no teu centenario;
Ao poeta e guerreiro, á Camoẽs.

Bahia 28 d' Abril de 1880.

Dr. João de Britto.

A CAMOÊS

HYMNO TRIUMPHAL

PIANO A 4 MAÕS

A. CARLOS GOMES

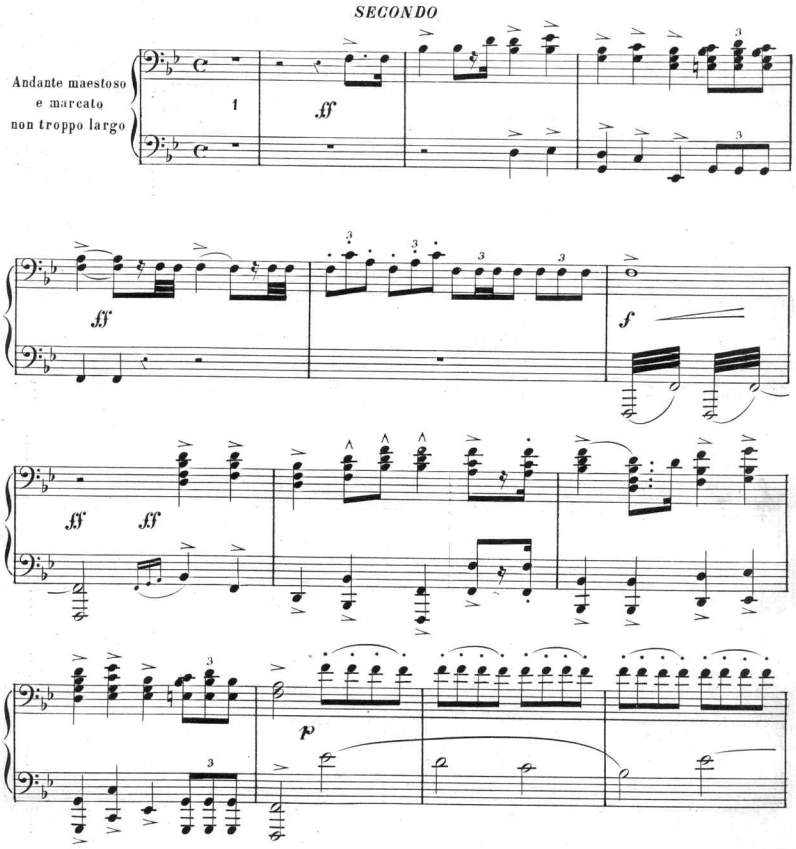

A CAMOÊS

HYMNO TRIUMPHAL

PIANO A 4 MAÕS

A. CARLOS GOMES

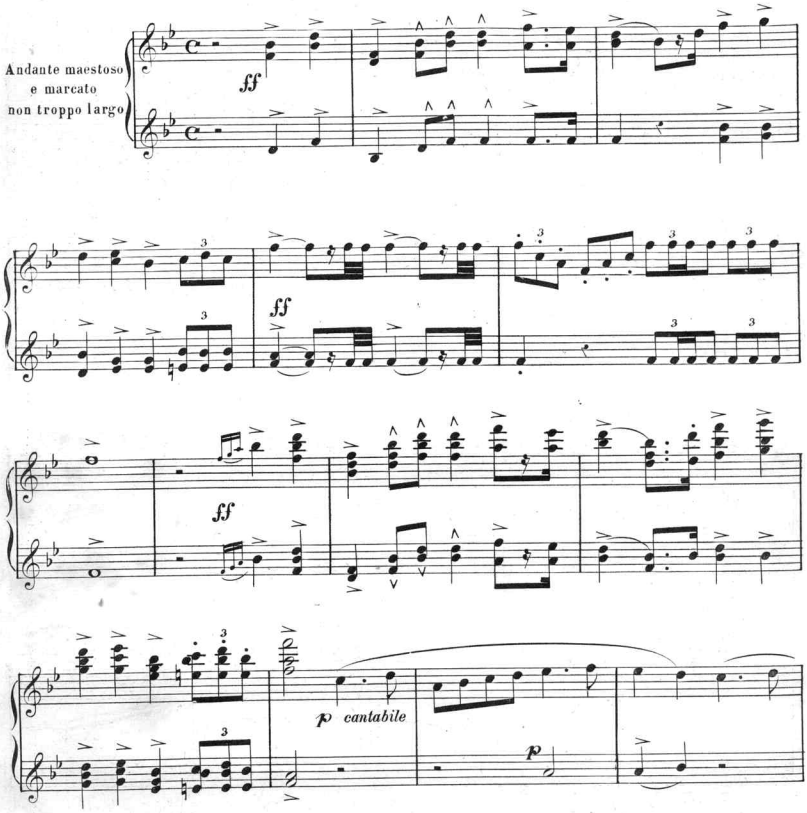

SECONDO

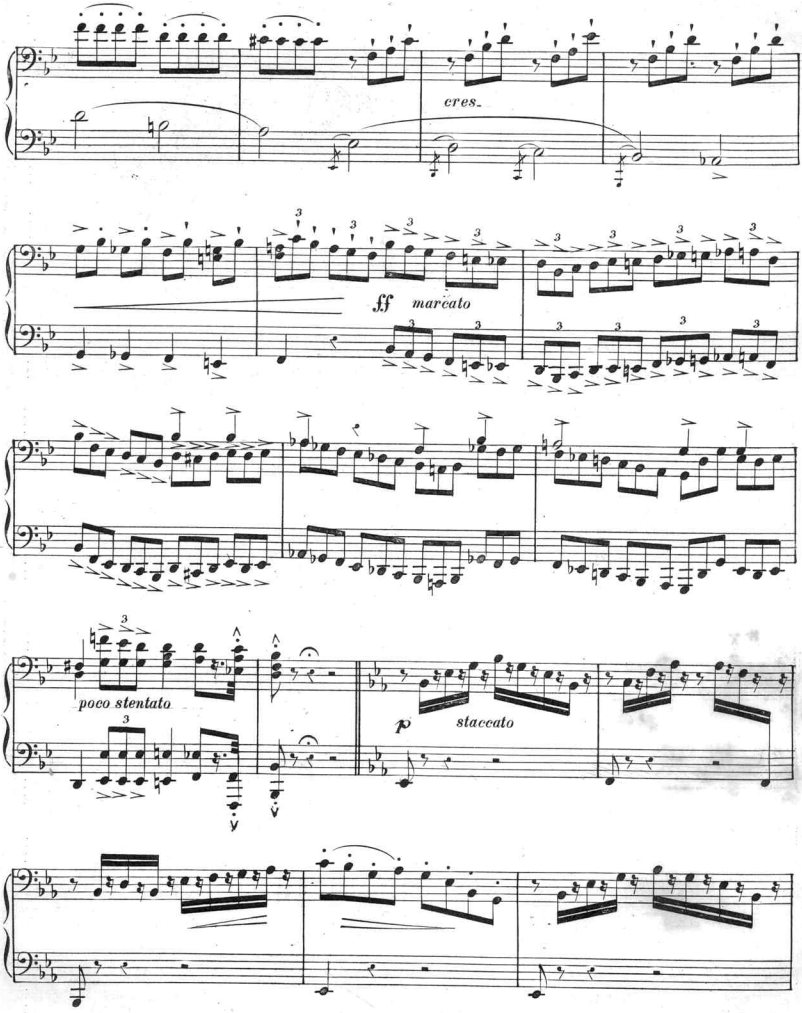

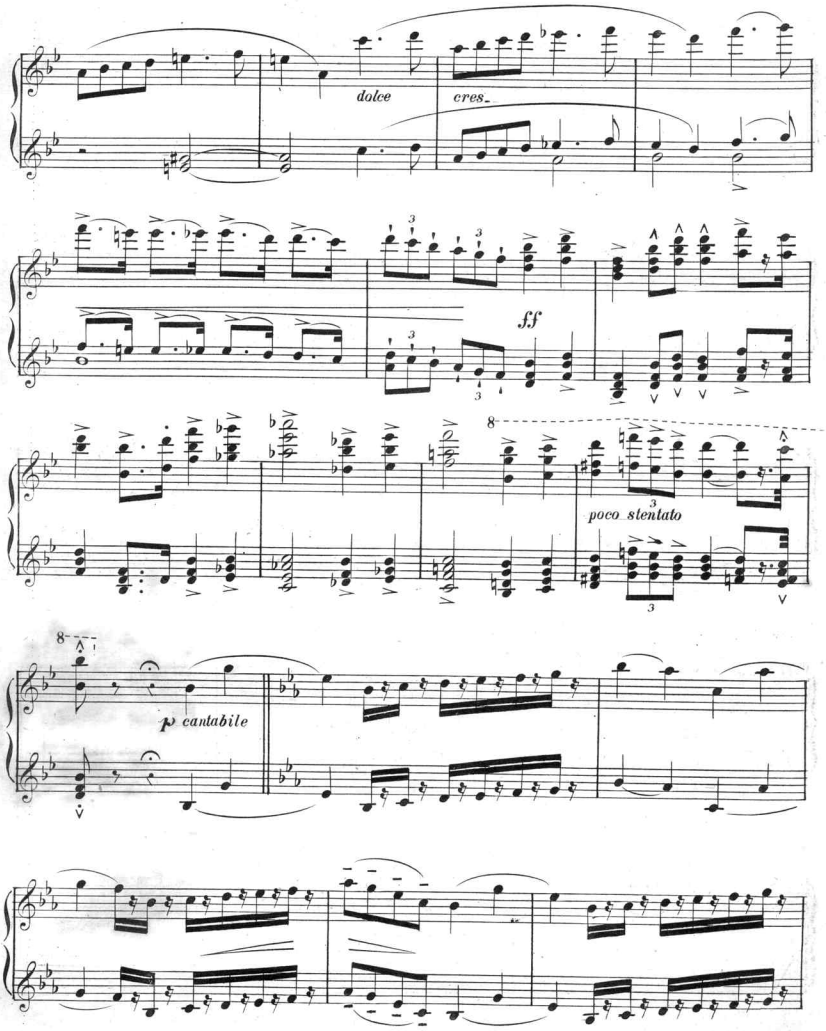
dolce
cres.
ff
poco stentato
p cantabile

SECONDO

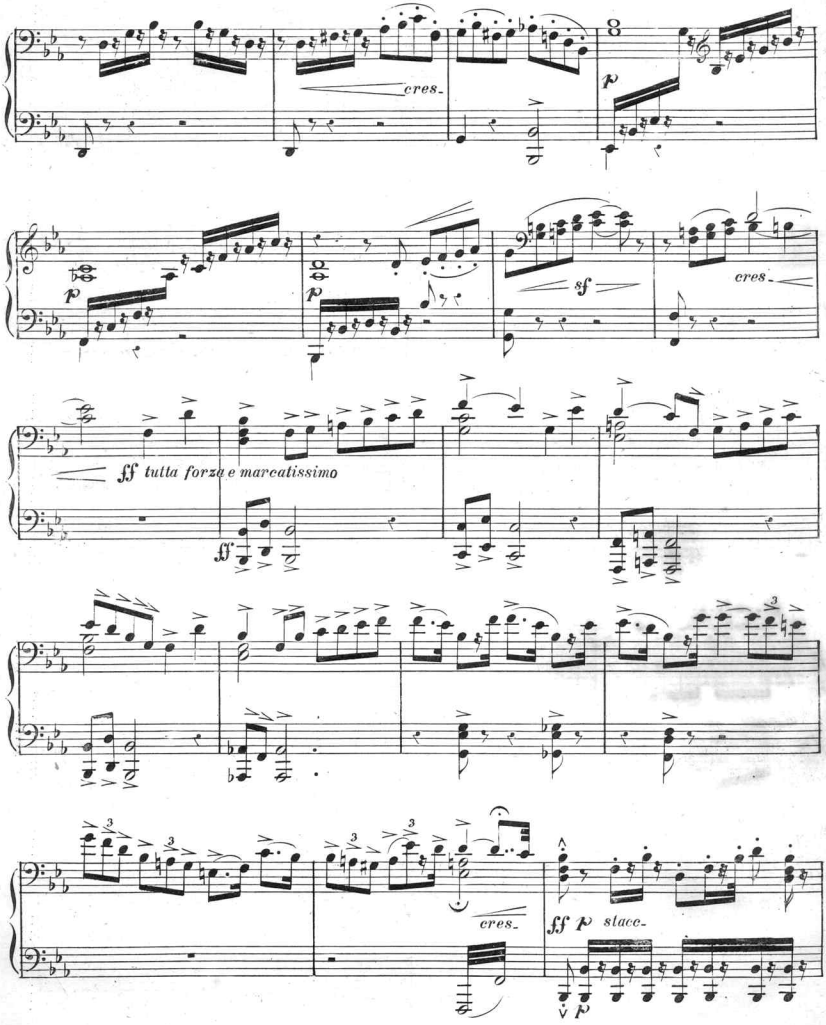
cres.
p
p
p
sf
cres.
ff tutta forza e marcatissimo
ff
cres.
ff p stacc.
p

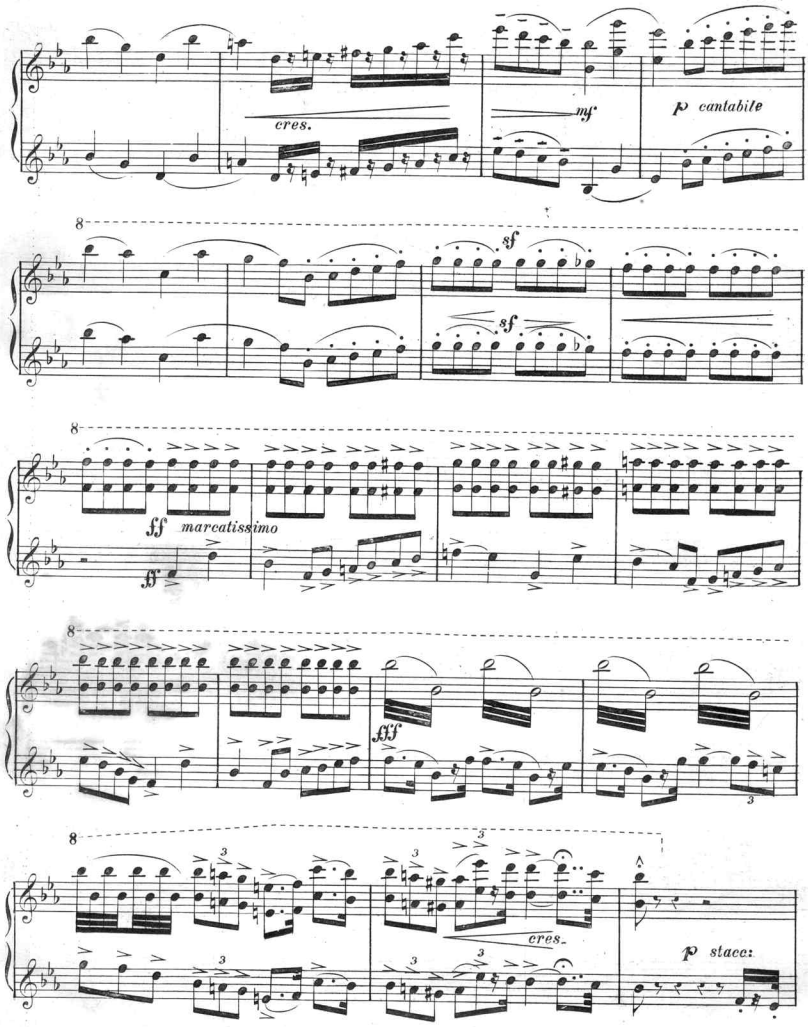
cres.
mf
p cantabile
sf
sf
ff marcatissimo
ff
fff
cres.
p stacc:

SECONDO

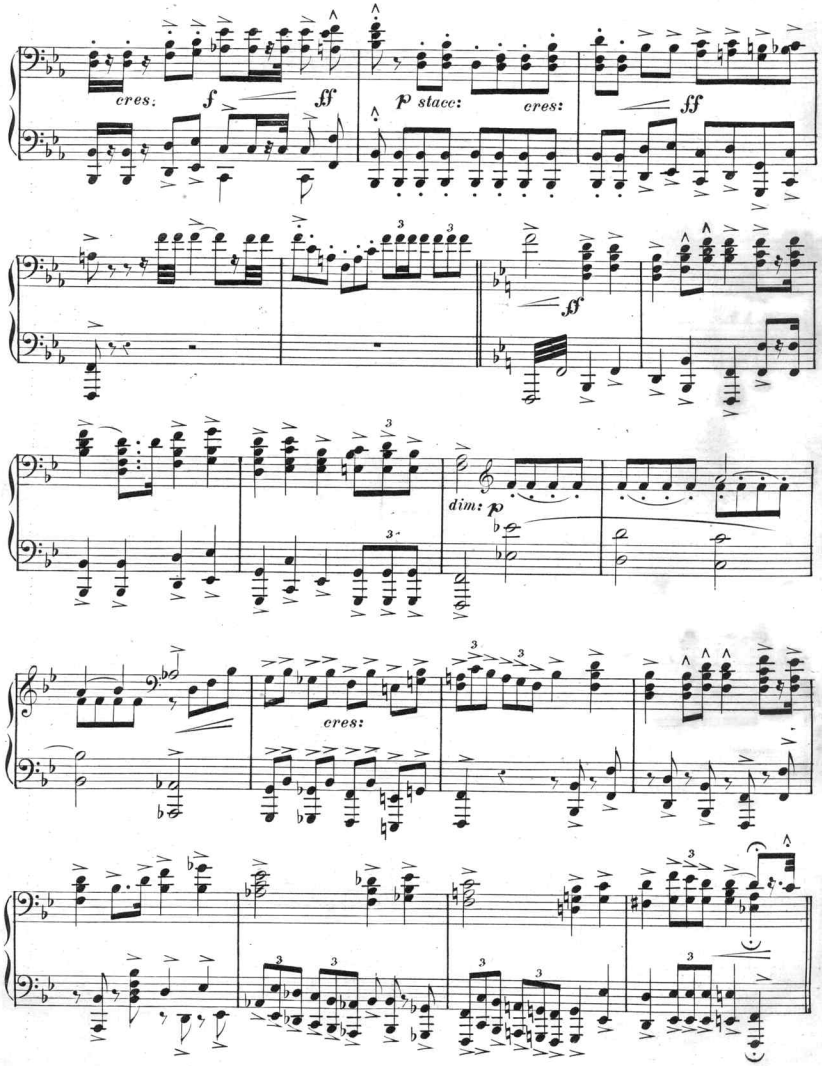

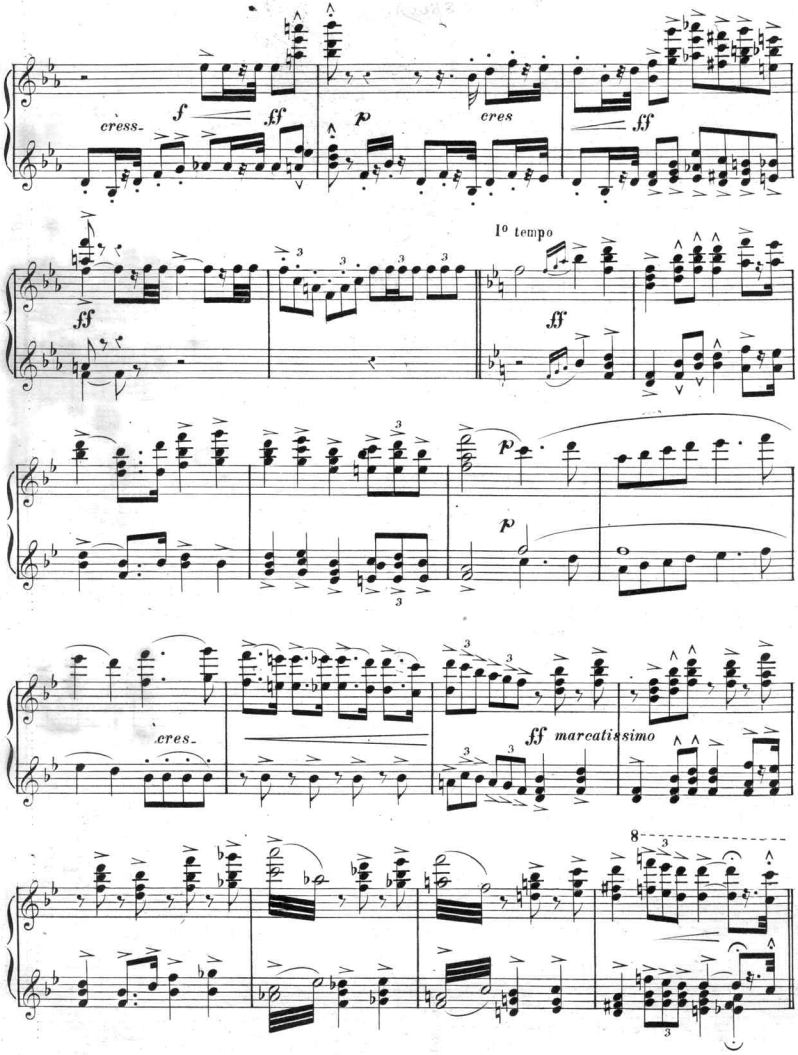
cress.
f
ff
p
cres
ff
ff
1º tempo
ff
p
p
cres.
ff marcatissimo
8

SECONDO

Poco piu animato

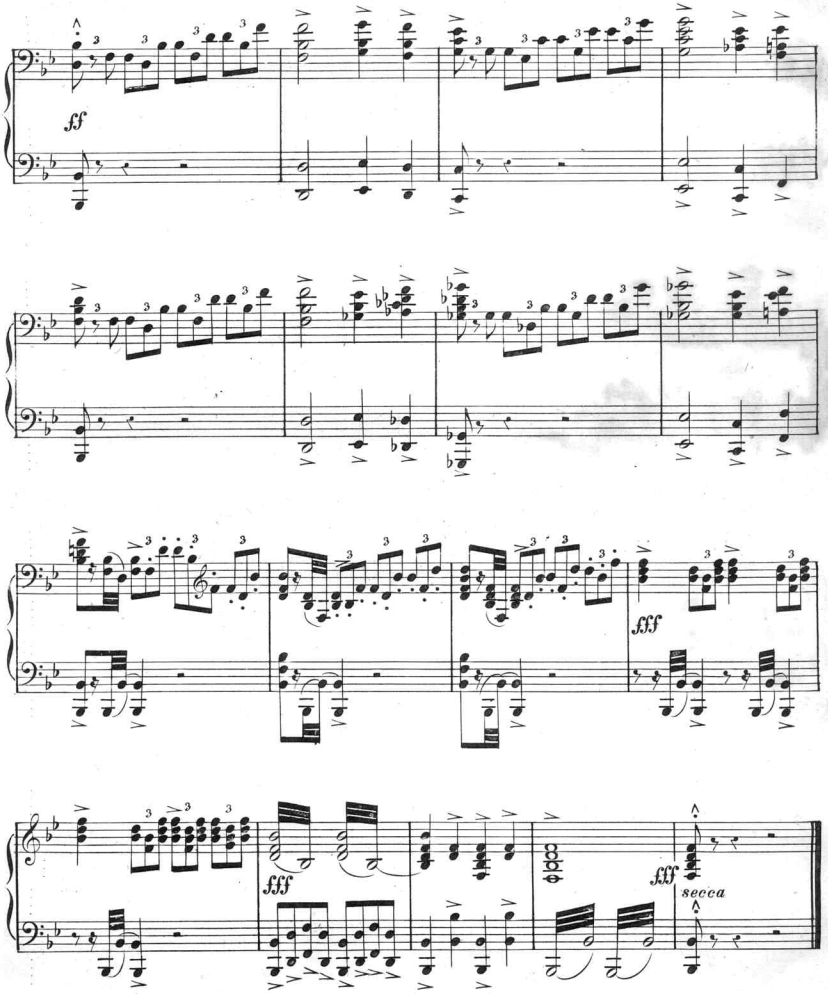

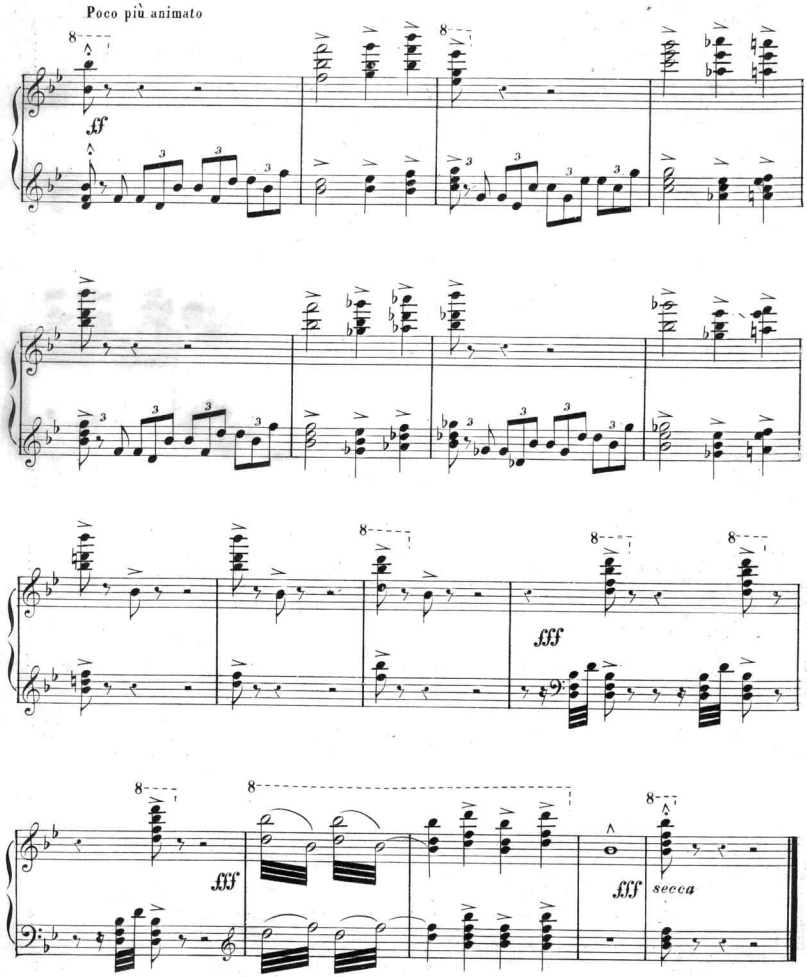
Poco più animato
ff
fff
fff
fff
secca

Scanning Target
Edison Sheet Music -- Instrumental

Item no.: **100000638**

Title: **Hymno triumphal**

Box no. and finding aid no.: **103/1124**

Digitization note:

Contact: Karen Lund, x70156
Lauren Woodis, x73939
Pat Padua, x75904