C

NO

mat 50

3 - OCT 32
Copy 1932

20 kleine, leichte, melodiöse VORTRAGSSTÜCKE

FÜR PIANOFORTE VON

GÉZA HORVÁTH.

OP. 53.

2950-2959

1. HEFT. VORSPIEL. JM FRÜHLING
2. HEFT. ELFENREIGEN. TRAUERGESANG.
3. HEFT. AM KINDERSPIELPLATZ. JM GNOMENREICH.
4. HEFT. JM SCHAUKELSTUHL. DER BERGGEIST.
5. HEFT. DER UNGARISCHE HIRTENKNABE BLÄST DIE FLÖTE. WALDGEHEIMNIS
6. HEFT. JTALIENISCHER TANZ. WEIHNACHTSLIED
7. HEFT. JN DER EINSAMKEIT. DIE DORFHEXE
8. HEFT. WEIDMANNSLUST. JM CIRCUS
9. HEFT. EIN SÜSSER TRAUM. MATROSENCHOR
10. HEFT. AUF DER GLATTEN EISBAHN. LUSTIG MARSCHIERT

Preis pro Heft: Kr. / Mk. 1.–

Preis complet Kr. / Mk. 5.50

EIGENTHUM DER VERLEGER

RÓZSAVÖLGYI & Co

Kais. und Kön. Hof-Musikalienhandlung.

BUDAPEST UND LEIPZIG.

LONDON: bei BREITKOPF & HÄRTEL.

Musikalienniederlage des Eberle & Cie Budapest

BREITKOPF & HARTEL, Inc.
24-24 W. 38th ST., N. Y.

1.

Előjáték.

Vorspiel.

Géza Horváth, Op. 53.

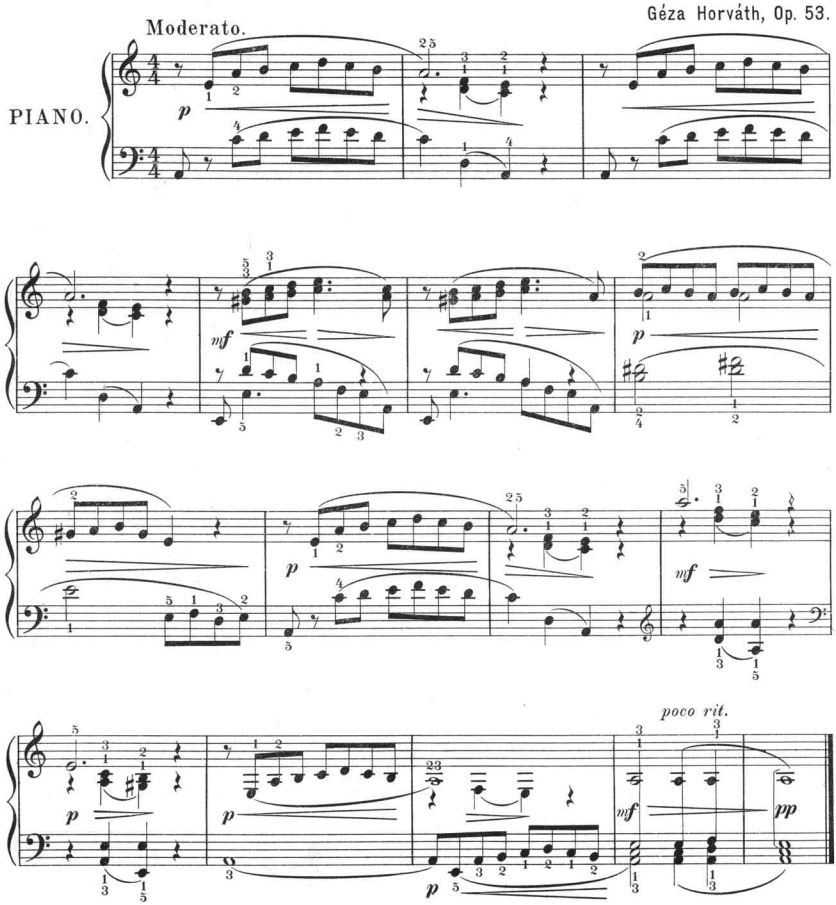

Eberle József és Társa zeneműnyomdája Budapest.

2.

Tavasszal.
Im Frühling.

Géza Horváth, Op. 53.

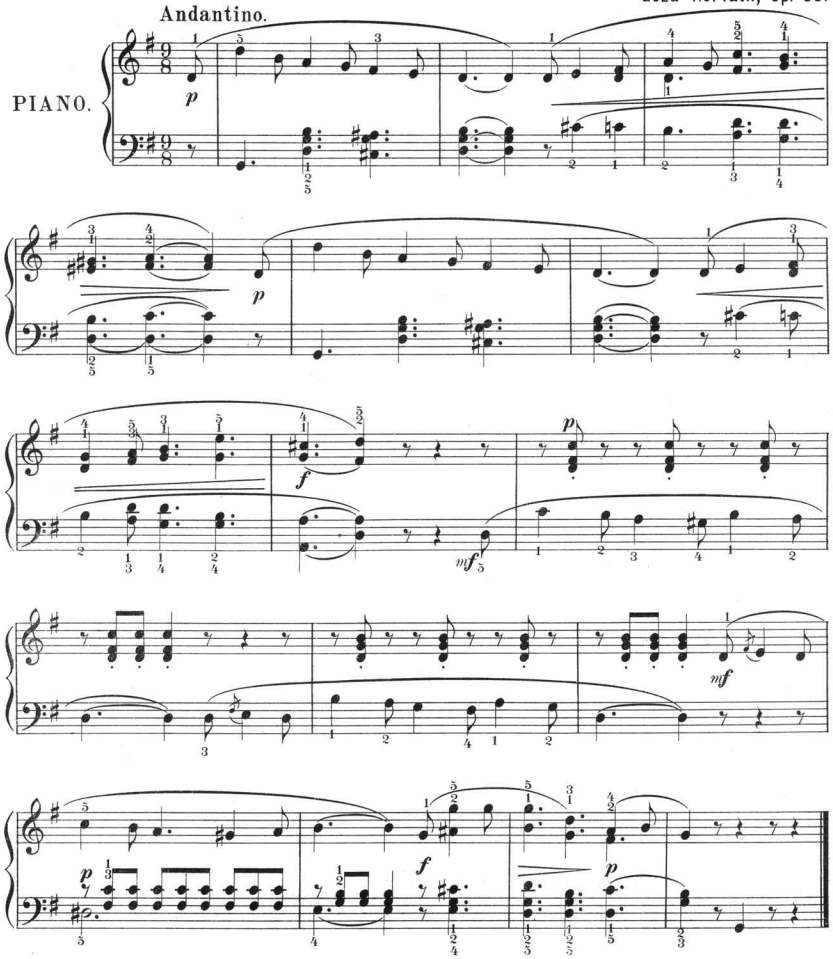

8 Igen könnyű és fülbemászó zongoradarab az ifjuság számára

Nº 102.

Horváth Gézától.

Bunte Bilder aus der Jugendzeit.

Op. 23. Pr. Kr. 2·25.

1. Der kleine Trompeter.

Allegretto.

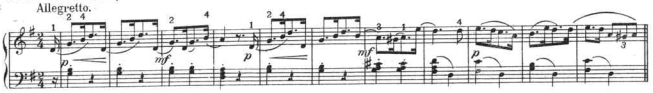

2. Es war einmal.

Andante.

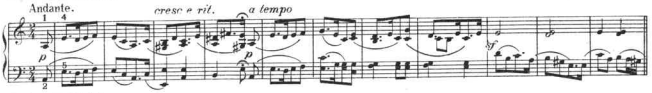

3. Am Spielplatz.

Allegro.

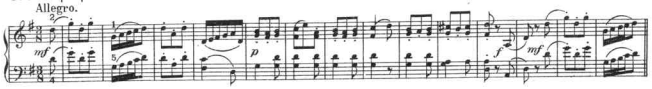

4. Durch Wald und Flur.

Allegro moderato.

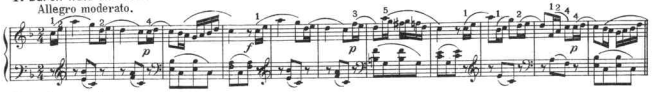

5. Im Zigeunerlager.

Allegro.

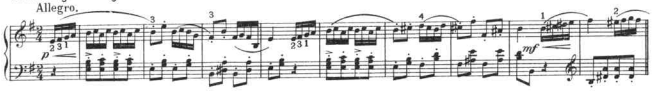

6. Ich fange dich.

Allegro.

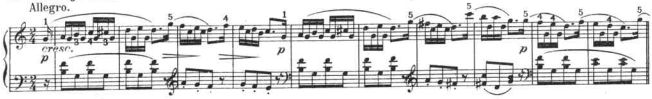

7. Was das Bächlein sang.

Moderato.

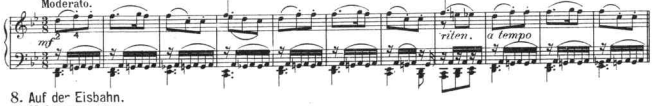

8. Auf der Eisbahn.

Moderato.

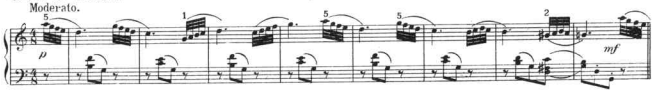

RÓZSAVÖLGYI es TÁRSA

cs. és. kir. udvari zenekiadóczég kiadása
Budapest és Lipcse.

C

NO

3 - OCT 3 0
Copy 1973

20 kleine, leichte, melodiöse VORTRAGSSTÜCKE

FÜR PIANOFORTE VON

GÉZA HORVÁTH.

OP. 53.

2950-2959

1. HEFT. VORSPIEL. JM FRÜHLING
2. HEFT. ELFENREIGEN. TRAUERGESANG.
3. HEFT. AM KINDERSPIELPLATZ. JM GNOMENREICH.
4. HEFT. JM SCHAUKELSTUHL. DER BERGGEIST.
5. HEFT. DER UNGARISCHE HIRTENKNABE BLÄST DIE FLÖTE WALDGEHEIMNIS
6. HEFT. JTALIENISCHER TANZ WEIHNACHTSLIED
7. HEFT. JN DER EINSAMKEIT DIE DORFHEXE
8. HEFT. WEIDMANNSLUST JM CIRCUS
9. HEFT. EIN SÜSSER TRAUM MATROSENCHOR
10. HEFT. AUF DER GLATTEN EISBAHN LUSTIG MARSCHIERT

Preis pro Heft: Kr. Mk. 1.

Preis complet Kr. Mk. 5.50

EIGENTHUM DER VERLEGER
RÓZSAVÖLGYI & Co
kais. und kön. Hof-Musikalienhandlung.
BUDAPEST UND LEIPZIG.
LONDON: bei BREITKOPF & HÄRTEL.
Musikaliendruckerei v. das Eberle & Co Budapest.

3.

Tündérek táncza.

Elfenreigen.

Allegretto.

Géza Horváth, Op. 53.

PIANO.

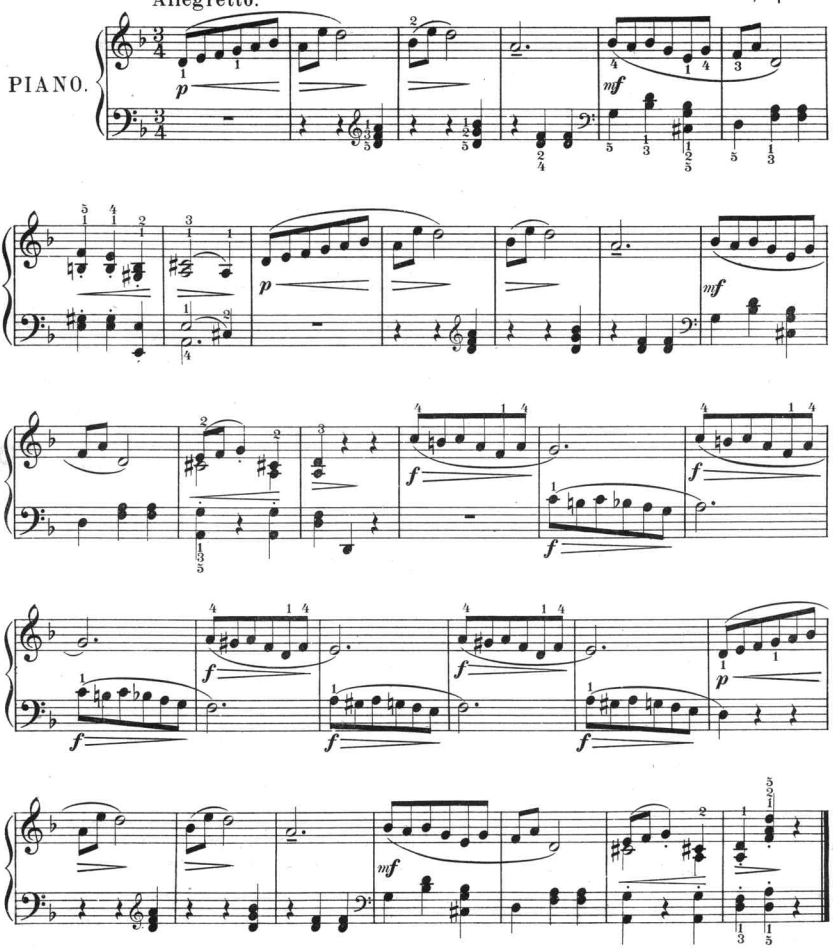

Eberle József és Társa zeneműnyomdája Budapest.

4.

Gyászdal.

Trauergesang.

Lento. Géza Horváth, Op. 53.

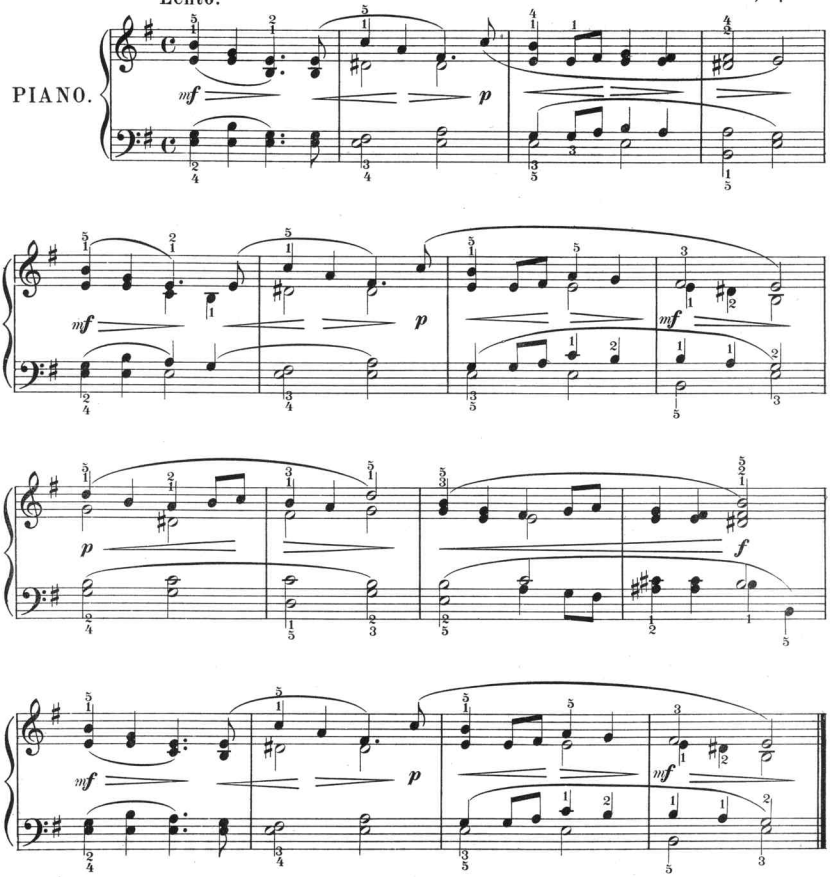

8 Igen könnyű és fűlbemászó zongoradarab az ifjuság számára

Nº 102.

Horváth Gézától.

Bunte Bilder aus der Jugendzeit.

Op. 23. Pr. Kr. 2·25.

1. Der kleine Trompeter.

Allegretto.

2. Es war einmal.

Andante.

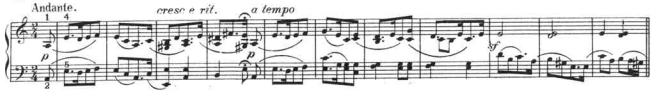

3. Am Spielplatz.

Allegro.

4. Durch Wald und Flur.

Allegro moderato.

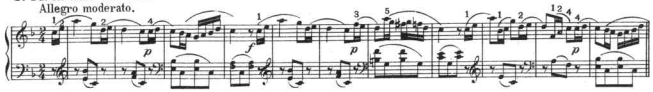

5. Im Zigeunerlager.

Allegro.

6. Ich fange dich.

Allegro.

7. Was das Bächlein sang.

Moderato.

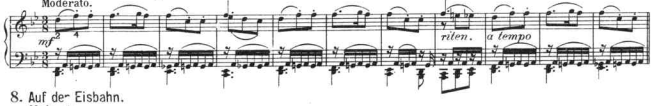

8. Auf der Eisbahn.

Moderato.

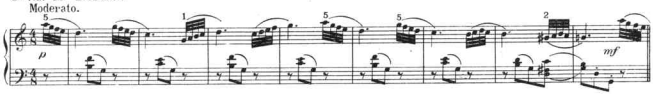

RÓZSAVÖLGYI es TÁRSA

cs. és. kir. udvari zenekiadóczég kiadás
Budapest és Lipcse.

C

NO

5 - OCT 5 0
Copy 1973

20 kleine, leichte, melodiöse VORTRAGSSTÜCKE

FÜR PIANOFORTE VON

GÉZA HORVÁTH.

OP. 53.

2950-2959

1. HEFT. VORSPIEL. JM FRÜHLING
2. HEFT. ELFENREIGEN. TRAUERGESANG.
3. HEFT. AM KINDERSPIELPLATZ. JM GNOMENREICH.
4. HEFT. JM SCHAUKELSTUHL. DER BERGGEIST.
5. HEFT. DER UNGARISCHE HIRTENKNABE BLÄST DIE FLÖTE WALDGEHEIMNIS
6. HEFT. JTALIENISCHER TANZ WEIHNACHTSLIED
7. HEFT. JN DER EINSAMKEIT DIE DORFHEXE
8. HEFT. WEIDMANNSLUST JM CIRCUS
9. HEFT. EIN SÜSSER TRAUM MATROSENCHOR
10. HEFT. AUF DER GLATTEN EISBAHN LUSTIG MARSCHIERT

Preis pro Heft: Kr/Mk 1.–

Preis complet Kr/Mk 5.50

EIGENTHUM DER VERLEGER
RÓZSAVÖLGYI & Co
kais. und kön. Hof-Musikalienhandlung.
BUDAPEST UND LEIPZIG.
LONDON: bei BREITKOPF & HÄRTEL.
Musikalien-Druckerei v. dem Eberle & Co Budapest.

BREITKOPF & HARTEL, Inc.
22-24 W. 38th ST., N. Y.

5.

A játszó téren.
Am Kinderspielplatz.

Géza Horváth, Op. 53.

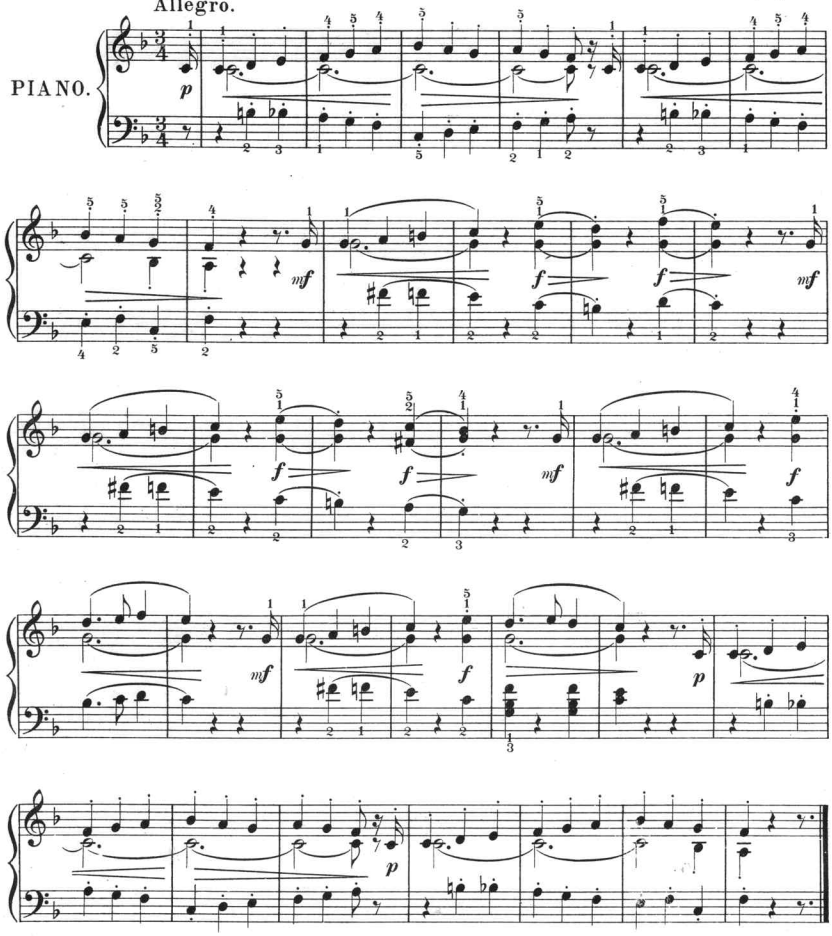

Eberle József és Társa zeneműnyomdája Budapest.

R. & Cº 2952.

6.

A törpék világából.
Im Gnomenreich.

Allegretto scherzando.

Géza Horváth, Op. 53.

PIANO.

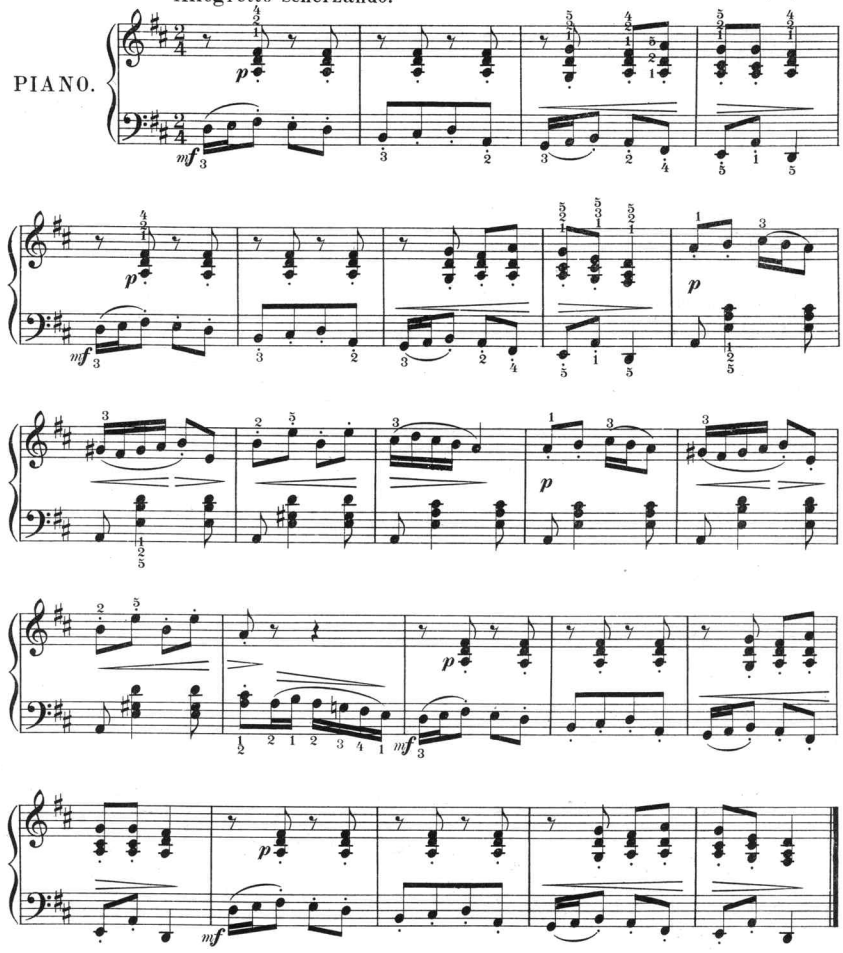

8 Igen könnyü és fülbemászó zongoradarab az ifjuság számára

Nº 102.

Horváth Gézától.

Bunte Bilder aus der Jugendzeit.

Op. 23. Pr. Kr. 2·25.

1. Der kleine Trompeter.

Allegretto.

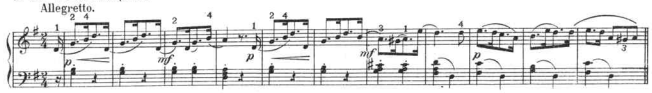

2. Es war einmal.

Andante.

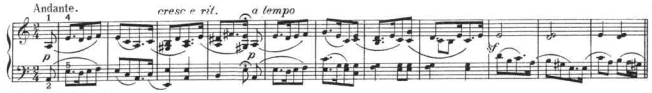

3. Am Spielplatz.

Allegro.

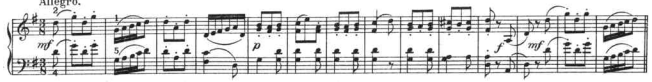

4. Durch Wald und Flur.

Allegro moderato.

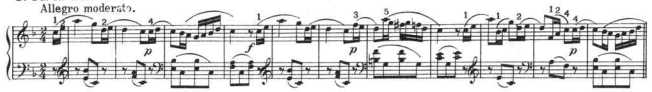

5. Im Zigeunerlager.

Allegro.

6. Ich fange dich.

Allegro.

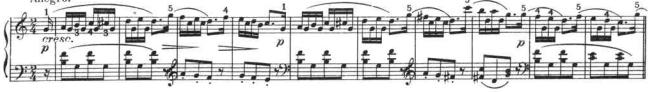

7. Was das Bächlein sang.

Moderato.

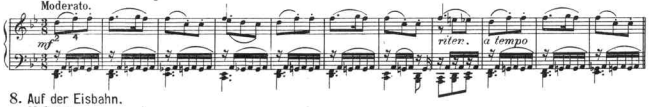

8. Auf der Eisbahn.

Moderato.

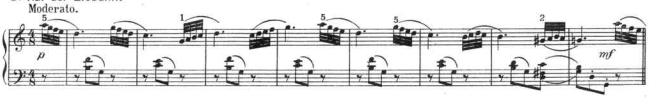

RÓZSAVÖLGYI es TÁRSA

cs. és. kir. udvari zenekiadóczég kiadás
Budapest és Lipcse.

NO
3 - OCT 30
Copy 1973

20 kleine, leichte, melodiöse VORTRAGSSTÜCKE

FÜR PIANOFORTE VON

GÉZA HORVÁTH.

OP. 53.

2950-2959

1. HEFT. VORSPIEL. JM FRÜHLING
2. HEFT. ELFENREIGEN. TRAUERGESANG.
3. HEFT. AM KINDERSPIELPLATZ. JM GNOMENREICH.
4. HEFT. JM SCHAUKELSTUHL. DER BERGGEIST.
5. HEFT. DER UNGARISCHE HIRTENKNABE BLÄST DIE FLÖTE WALDGEHEIMNIS
6. HEFT. JTALIENISCHER TANZ WEIHNACHTSLIED
7. HEFT. JN DER EINSAMKEIT DIE DORFHEXE
8. HEFT. WEIDMANNSLUST JM CIRCUS
9. HEFT. EIN SÜSSER TRAUM MATROSENCHOR
10. HEFT. AUF DER GLATTEN EISBAHN LUSTIG MARSCHIERT

Preis pro Heft: Kr/Mk 1.–

Preis cmplet Kr/Mk 5.50

EIGENTHUM DER VERLEGER
RÓZSAVÖLGYI & Co
kais. und kön. Hof-Musikalienhandlung.
BUDAPEST UND LEIPZIG.
LONDON: bei BREITKOPF & HÄRTEL.
Musikalienfrachten: v. Jos. Eberle & Co Budapest

7.

A hintaszékben.
Im Schaukelstuhl.

Géza Horváth, Op. 53.

Moderato.

PIANO.

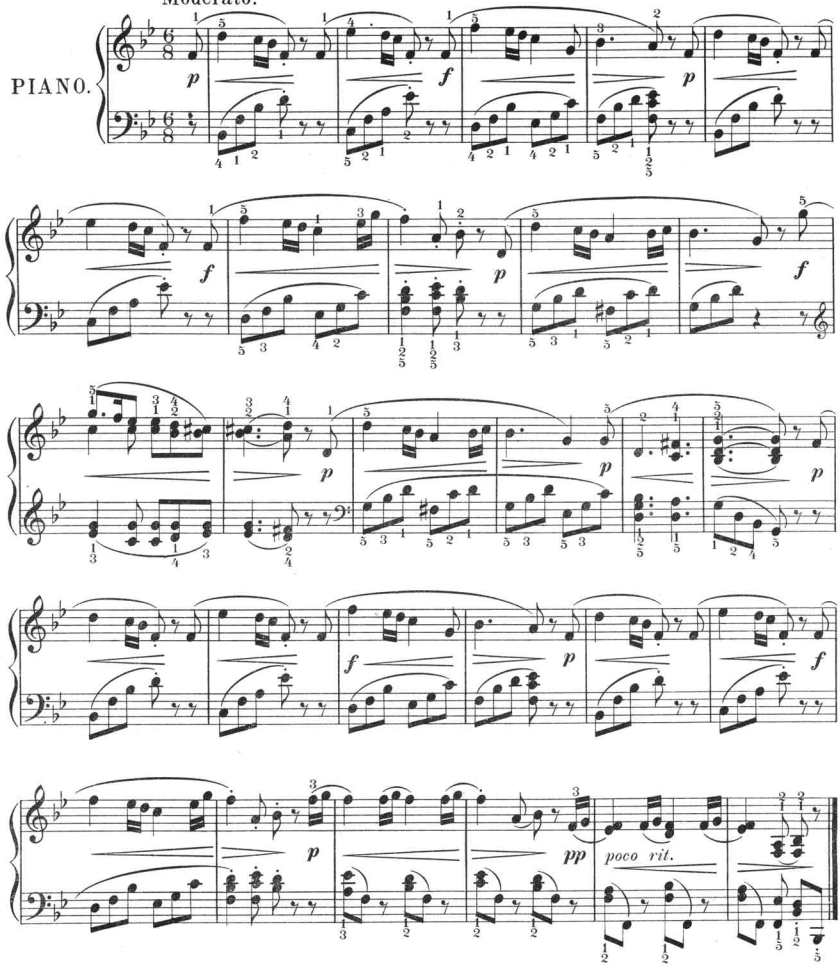

Eberle József és Társa zeneműnyomdája Budapest.

R. & Cº 2953.

8.

A hegyi szellem.

Der Berggeist.

Géza Horváth, Op. 53.

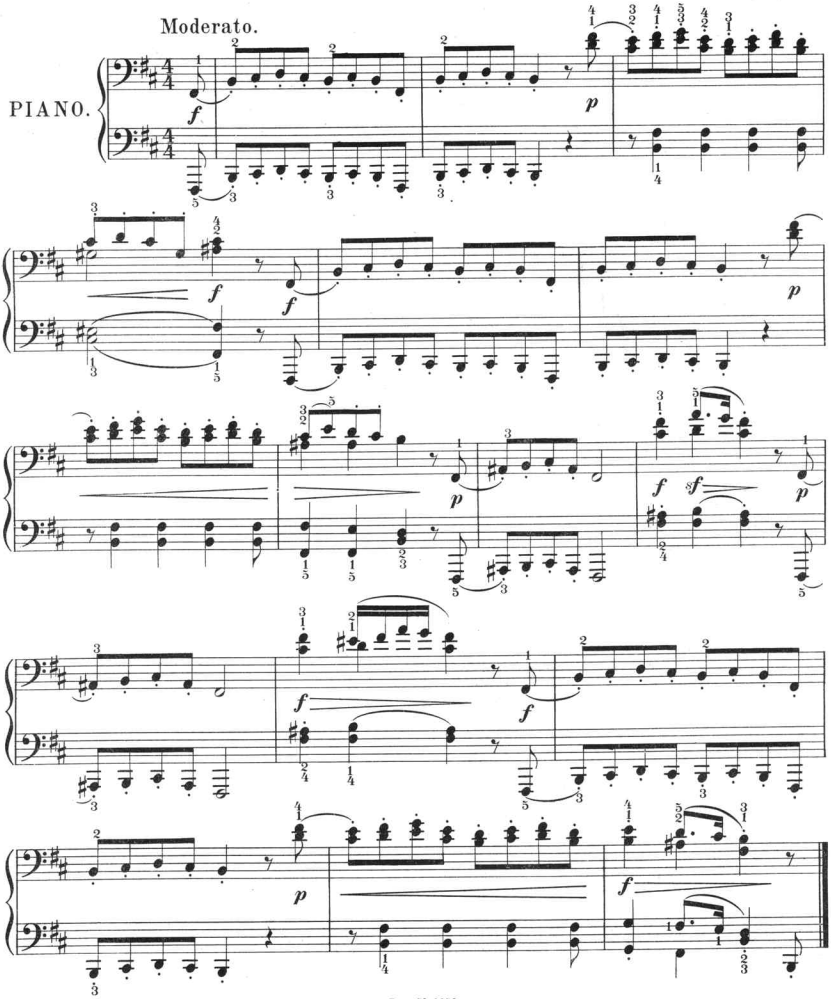

8 Igen könnyű és fűlbemászó zongoradarab az ifjuság számára

Nº 102.

Horváth Gézától.

Bunte Bilder aus der Jugendzeit.

Op. 23. Pr. Kr. 2·25.

1. Der kleine Trompeter.

Allegretto.

2. Es war einmal.

Andante.

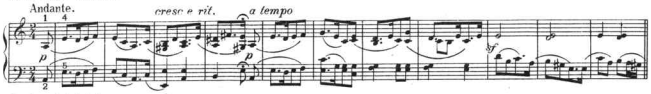

3. Am Spielplatz.

Allegro.

4. Durch Wald und Flur.

Allegro moderato.

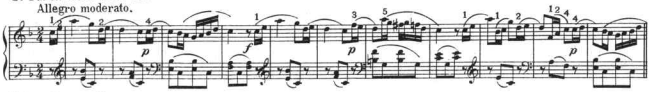

5. Im Zigeunerlager.

Allegro.

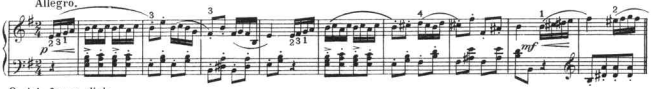

6. Ich fange dich.

Allegro.

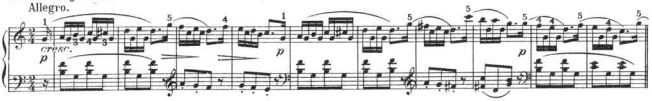

7. Was das Bächlein sang.

Moderato.

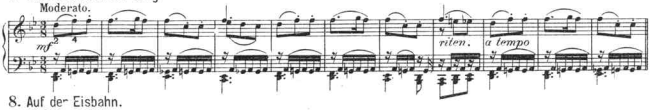

8. Auf der Eisbahn.

Moderato.

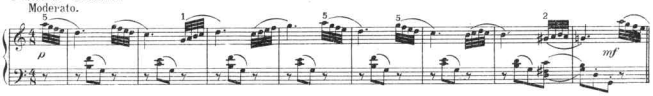

RÓZSAVÖLGYI es TÁRSA

cs. és. kir. udvari zenekiadóczég kiadás
Budapest és Lipcse.

C

NO

3 - OCT 30
Copy 1972

20 kleine, leichte, melodiöse VORTRAGSSTÜCKE

FÜR PIANOFORTE VON

GÉZA HORVÁTH.

OP. 53.

2950-2959

1. HEFT. VORSPIEL. JM FRÜHLING
2. HEFT. ELFENREIGEN. TRAUERGESANG.
3. HEFT. AM KINDERSPIELPLATZ. JM GNOMENREICH.
4. HEFT. JM SCHAUKELSTUHL. DER BERGGEIST.
5. HEFT. DER UNGARISCHE HIRTENKNABE BLÄST DIE FLÖTE WALDGEHEIMNIS
6. HEFT. JTALIENISCHER TANZ WEIHNACHTSLIED
7. HEFT. JN DER EINSAMKEIT DIE DORFHEXE
8. HEFT. WEIDMANNSLUST JM CIRCUS
9. HEFT. EIN SÜSSER TRAUM MATROSENCHOR
10. HEFT. AUF DER GLATTEN EISBAHN LUSTIG MARSCHIERT

Preis pro Heft: Kr. Mk. 1.

Preis complet Kr. Mk. 5.50

EIGENTHUM DER VERLEGER
RÓZSAVÖLGYI & Co
kais. und kön. Hof-Musikalienhandlung.
BUDAPEST UND LEIPZIG.
LONDON: bei BREITKOPF & HÄRTEL.
Musikaliendruckerei: Jos. Eberle & Co Budapest.

9.

Furulyaszó.

Der ungarische Hirtenknabe bläst die Flöte.

Géza Horváth, Op. 53.

Andantino.

PIANO.

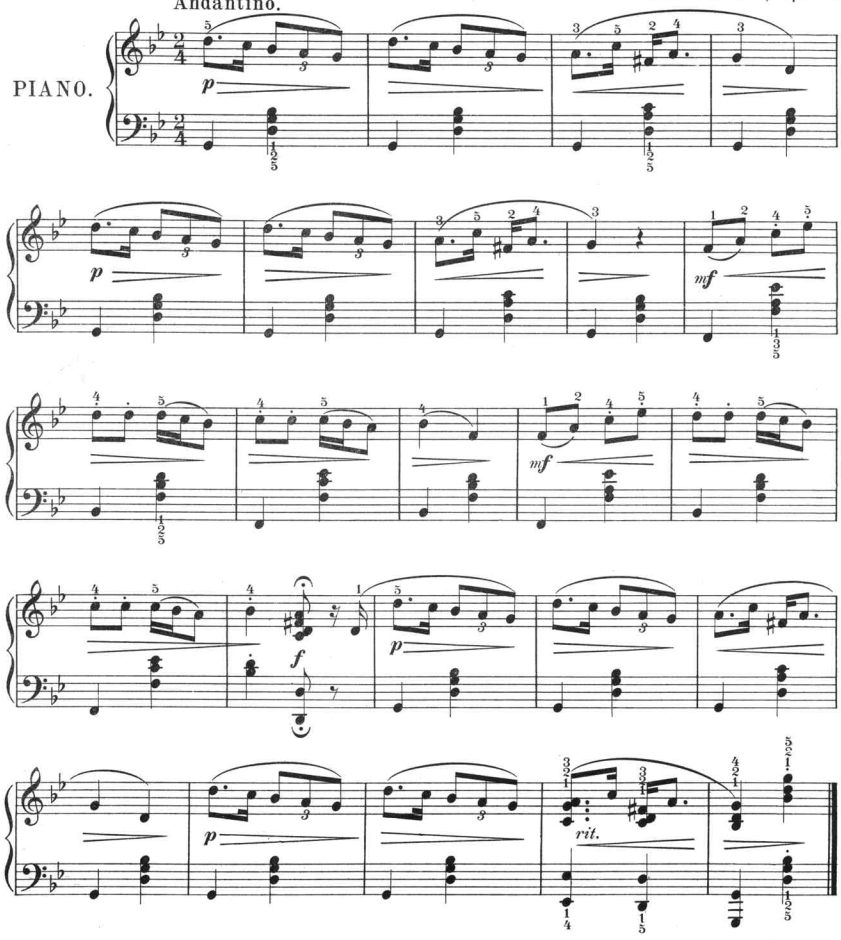

Eberle József és Társa zeneműnyomdája Budapest.

R. & Cº 2954.

10.

Az erdő titkaiból.

Waldgeheimniss.

Con espressione.

Géza Horváth, Op. 53.

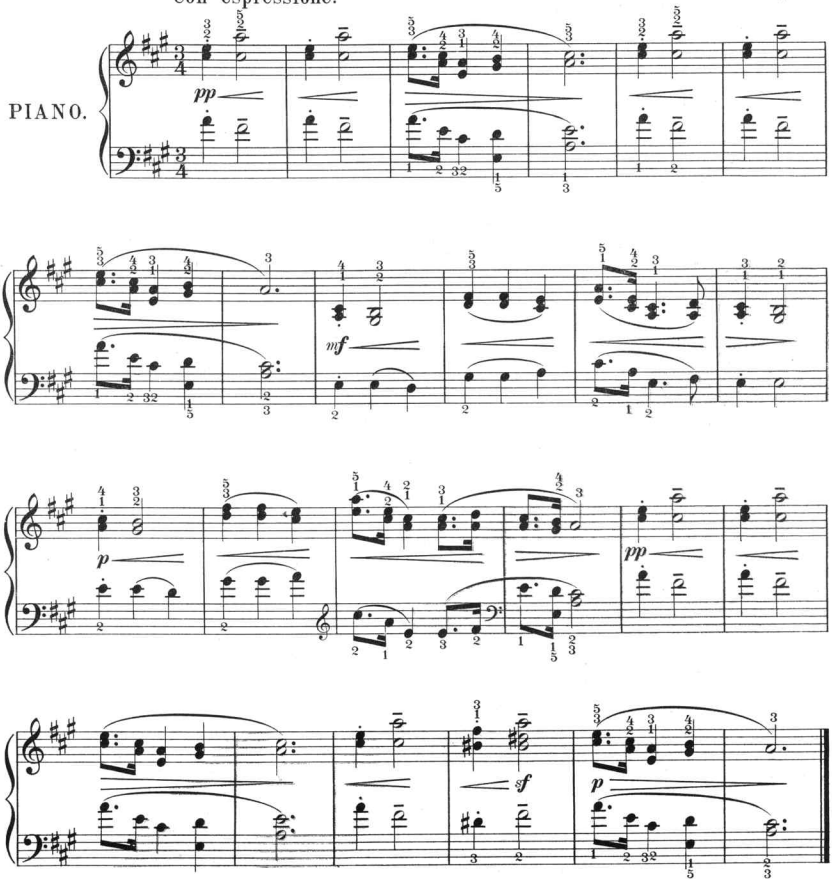

8 Igen könnyű és fűlbemászó zongoradarab az ifjuság számára

№ 102.

Horváth Gézától.

Bunte Bilder aus der Jugendzeit.

Op. 23. Pr. Kr. 225.

1. Der kleine Trompeter.

Allegretto.

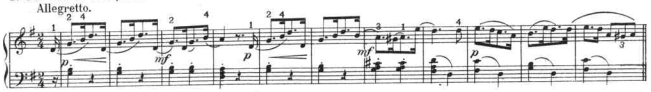

2. Es war einmal.

Andante.

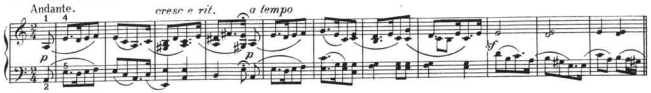

3. Am Spielplatz.

Allegro.

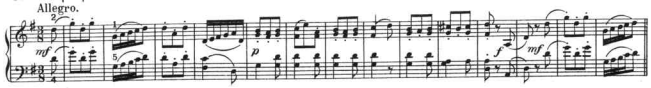

4. Durch Wald und Flur.

Allegro moderato.

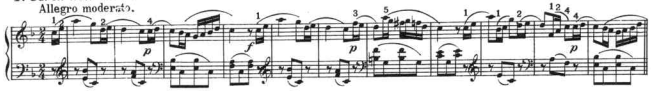

5. Im Zigeunerlager.

Allegro.

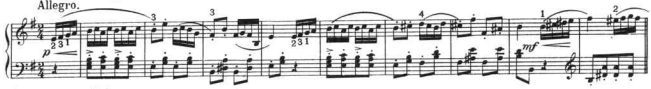

6. Ich fange dich.

Allegro.

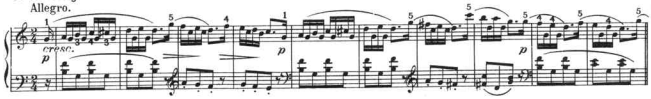

7. Was das Bächlein sang.

Moderato.

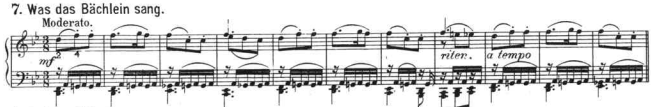

8. Auf der Eisbahn.

Moderato.

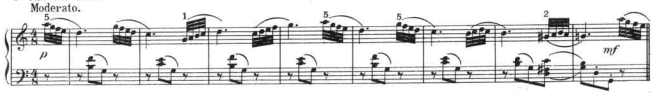

RÓZSAVÖLGYI es TÁRSA

cs. és. kir. udvari zenekiadóczég kiadás
Budapest és Lipcse.

NO
3 - OCT 30
Copy 1972

20 kleine, leichte, melodiöse VORTRAGSSTÜCKE

FÜR PIANOFORTE VON

GÉZA HORVÁTH.

OP. 53.

2950-2959

1. HEFT. VORSPIEL. JM FRÜHLING
2. HEFT. ELFENREIGEN. TRAUERGESANG.
3. HEFT. AM KINDERSPIELPLATZ. JM GNOMENREICH.
4. HEFT. JM SCHAUKELSTUHL. DER BERGGEIST.
5. HEFT. DER UNGARISCHE HIRTENKNABE BLÄST DIE FLÖTE WALDGEHEIMNIS
6. HEFT. JTALIENISCHER TANZ WEIHNACHTSLIED
7. HEFT. JN DER EINSAMKEIT DIE DORFHEXE
8. HEFT. WEIDMANNSLUST JM CIRCUS
9. HEFT. EIN SÜSSER TRAUM MATROSENCHOR
10. HEFT. AUF DER GLATTEN EISBAHN LUSTIG MARSCHIERT

Preis pro Heft: Kr. Mk. 1.—

Preis cmplet. Kr. Mk. 5.50

EIGENTHUM DER VERLEGER
RÓZSAVÖLGYI & Co.
kais. und kön. Hof-Musikalienhandlung.
BUDAPEST UND LEIPZIG.
LONDON: bei BREITKOPF & HÄRTEL.
Musikalienbuchdruck von Jos. Eberle & Co. Budapest

11.

Olasz táncz.

Italienischer Tanz.

Géza Horváth, Op. 53.

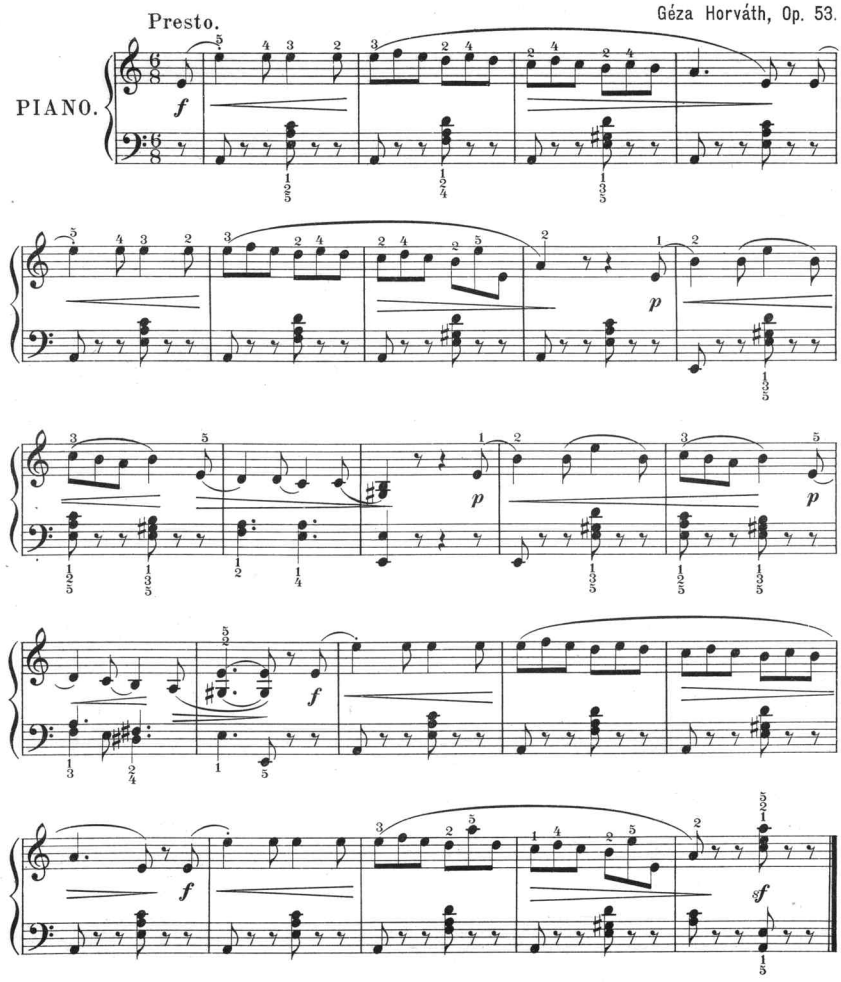

Eberle József és társa zeneműnyomdája Budapest.

R. & Cº 2955.

12.

Karácsonyi dal.

Weihnachtslied.

Géza Horváth, Op. 53.

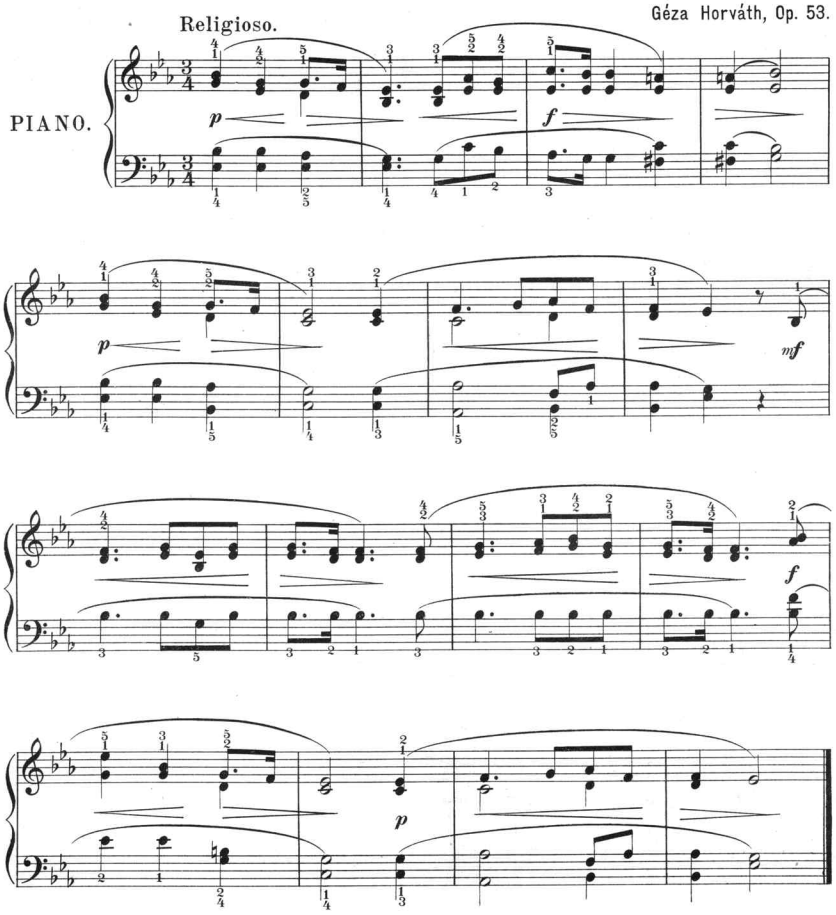

8 Igen könnyű és fűlbemászó zongoradarab az ifjuság számára

№ 102.

Horváth Gézától.

Bunte Bilder aus der Jugendzeit.

Op. 23. Pr. Kr. 2·25.

1. Der kleine Trompeter.

Allegretto.

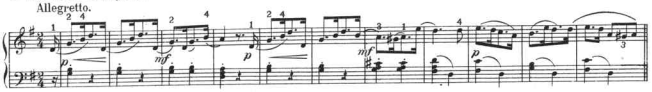

2. Es war einmal.

Andante.

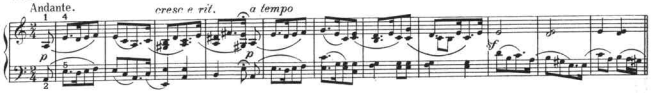

3. Am Spielplatz.

Allegro.

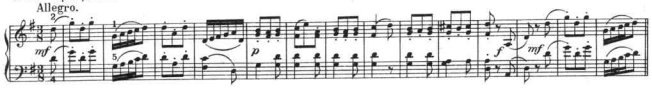

4. Durch Wald und Flur.

Allegro moderato.

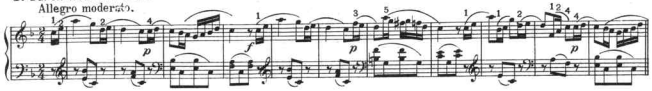

5. Im Zigeunerlager.

Allegro.

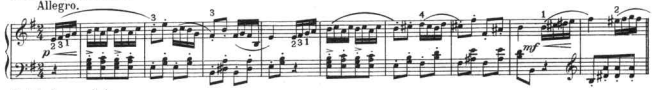

6. Ich fange dich.

Allegro.

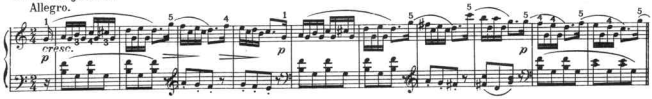

7. Was das Bächlein sang.

Moderato.

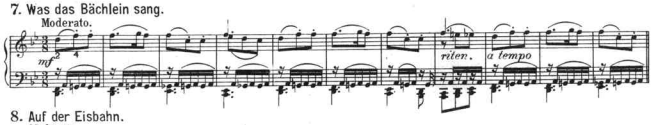

8. Auf der Eisbahn.

Moderato.

RÓZSAVÖLGYI es TÁRSA

cs. és. kir. udvari zenekiadóczég kiadás
Budapest és Lipcse.

C

NO

8 - OCT 30
Copy 1978

20 kleine, leichte, melodiöse VORTRAGSSTÜCKE

FÜR PIANOFORTE VON

GÉZA HORVÁTH.

OP. 53.

2950-2959

1. HEFT. VORSPIEL. JM FRÜHLING
2. HEFT. ELFENREIGEN. TRAUERGESANG.
3. HEFT. AM KINDERSPIELPLATZ. JM GNOMENREICH.
4. HEFT. JM SCHAUKELSTUHL. DER BERGGEIST.
5. HEFT. DER UNGARISCHE HIRTENKNABE BLÄST DIE FLÖTE WALDGEHEIMNIS
6. HEFT. JTALIENISCHER TANZ WEIHNACHTSLIED
7. HEFT. JN DER EINSAMKEIT DIE DORFHEXE
8. HEFT. WEIDMANNSLUST JM CIRCUS
9. HEFT. EIN SÜSSER TRAUM MATROSENCHOR
10. HEFT. AUF DER GLATTEN EISBAHN LUSTIG MARSCHIERT

Preis pro Heft: Kr./Mk. 1.—

Preis cmplet. Kr./Mk. 5.50

EIGENTHUM DER VERLEGER
RÓZSAVÖLGYI & Co
kais. und kön. Hof-Musikalienhandlung.
BUDAPEST UND LEIPZIG.
LONDON: bei BREITKOPF & HÄRTEL.
Musikalien-Druckerei: Jos. Eberle & Co. Budapest

13.

A magányban.

In der Einsamkeit.

Allegro moderato.

Géza Horváth, Op. 53.

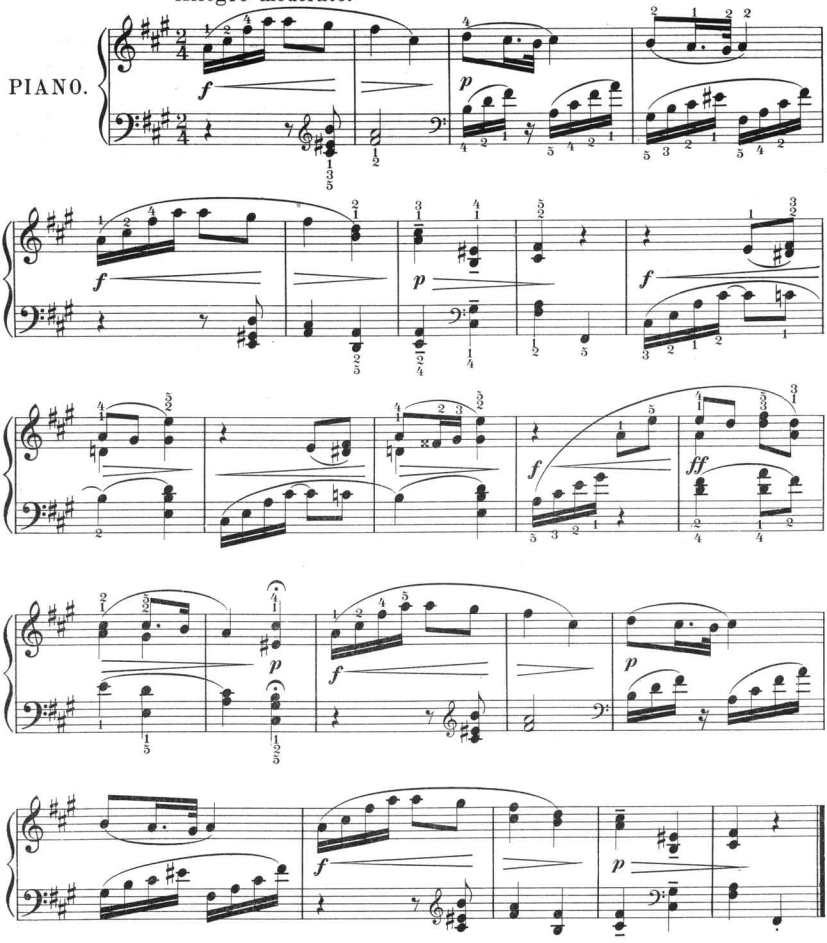

Eberle József és Társa zeneműnyomdája Budapest.

14.

A falu boszorkánya.

Die Dorfhexe.

Géza Horváth, Op. 53.

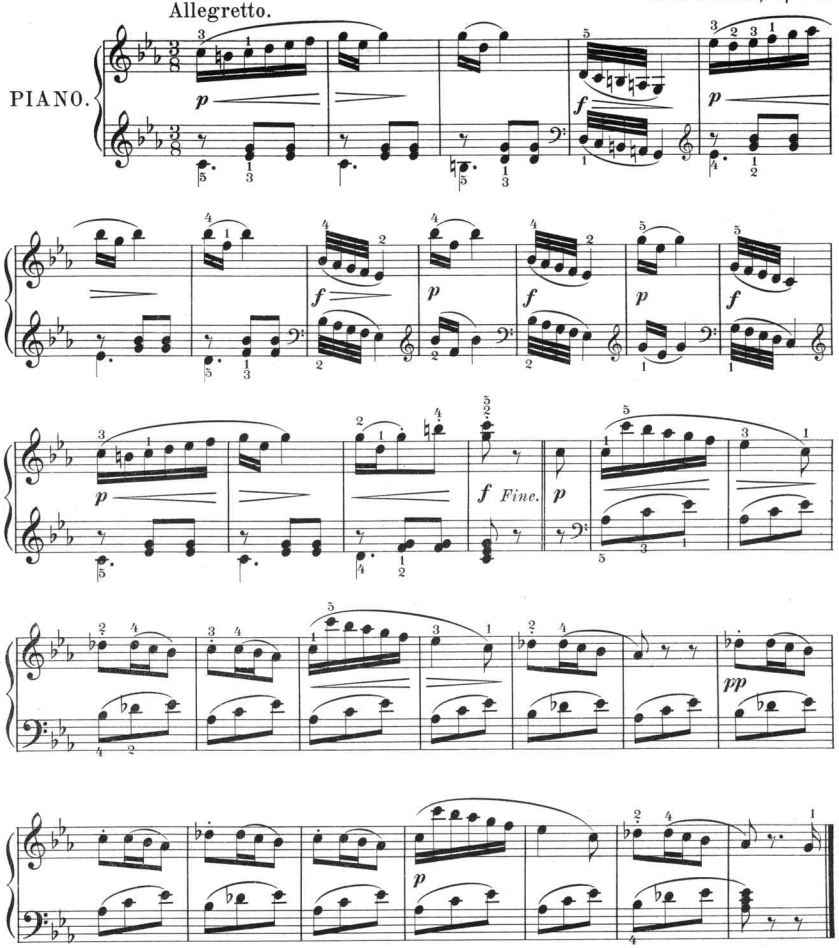

Dal Capo al Fine.

8 Igen könnyű és fűlbemászó zongoradarab az ifjuság számára

Nº 102.

Horváth Gézától.

Bunte Bilder aus der Jugendzeit.

Op. 23. Pr. Kr. 2·25.

1. Der kleine Trompeter.

Allegretto.

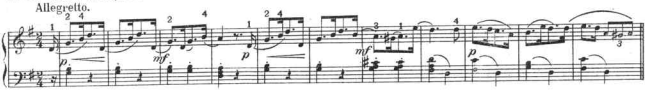

2. Es war einmal.

Andante.

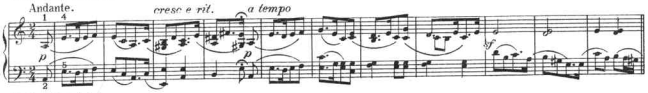

3. Am Spielplatz.

Allegro.

4. Durch Wald und Flur.

Allegro moderato.

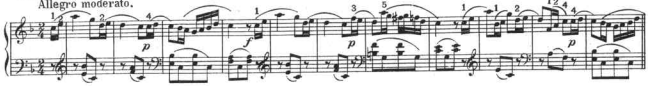

5. Im Zigeunerlager.

Allegro.

6. Ich fange dich.

Allegro.

7. Was das Bächlein sang.

Moderato.

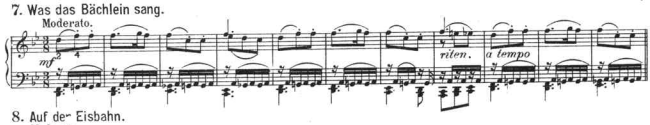

8. Auf der Eisbahn.

Moderato.

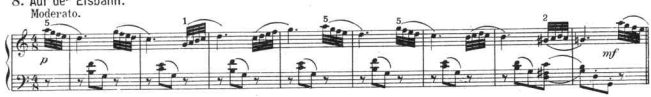

RÓZSAVÖLGYI es TÁRSA

cs. és. kir. udvari zeneKiadóczég kiadás
Budapest és Lipcse.

C
50
NO
3 - OCT 3 0
Copy 1973

20 kleine, leichte, melodiöse VORTRAGSSTÜCKE

FÜR PIANOFORTE VON

GÉZA HORVÁTH.

OP. 53.

2950-2959

1. HEFT. VORSPIEL. JM FRÜHLING
2. HEFT. ELFENREIGEN. TRAUERGESANG.
3. HEFT. AM KINDERSPIELPLATZ. JM GNOMENREICH.
4. HEFT. JM SCHAUKELSTUHL. DER BERGGEIST.
5. HEFT. DER UNGARISCHE HIRTENKNABE BLÄST DIE FLÖTE WALDGEHEIMNIS
6. HEFT. JTALIENISCHER TANZ WEIHNACHTSLIED
7. HEFT. JN DER EINSAMKEIT DIE DORFHEXE
8. HEFT. WEIDMANNSLUST JM CIRCUS
9. HEFT. EIN SÜSSER TRAUM MATROSENCHOR
10. HEFT. AUF DER GLATTEN EISBAHN LUSTIG MARSCHIERT

Preis pro Heft: Kr. Mk. 1.

Preis cmplet. Kr. Mk. 5.50

EIGENTHUM DER VERLEGER
RÓZSAVÖLGYI & Co
kais. und kön. Hof-Musikalienhandlung.
BUDAPEST UND LEIPZIG.
LONDON: bei BREITKOPF & HÄRTEL.
Musikalien-Druck von Jos. Eberle & Co. Wien

15.

A vadász örömei.

Waidmannslust.

Tempo di marcia.

Géza Horváth, Op. 53.

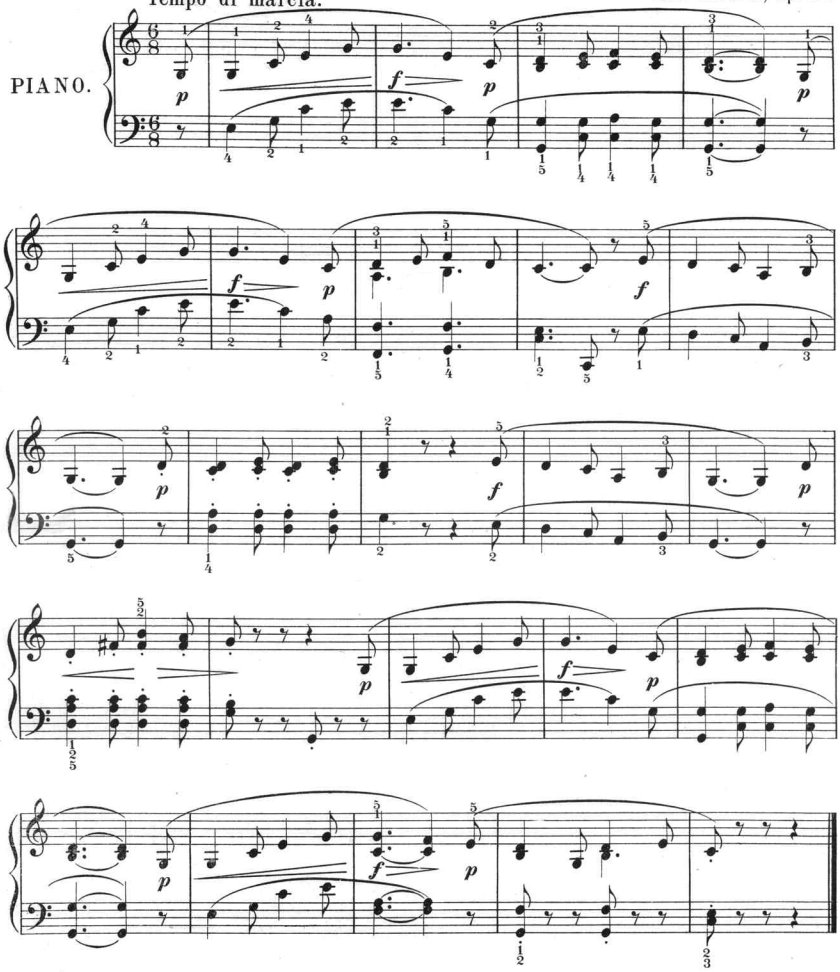

Eberle József és Társa zeneműnyomdája Budapest.

R. & C° 2957.

16.

A circusban.
Im Circus.

Allegretto.

Géza Horváth, Op. 53.

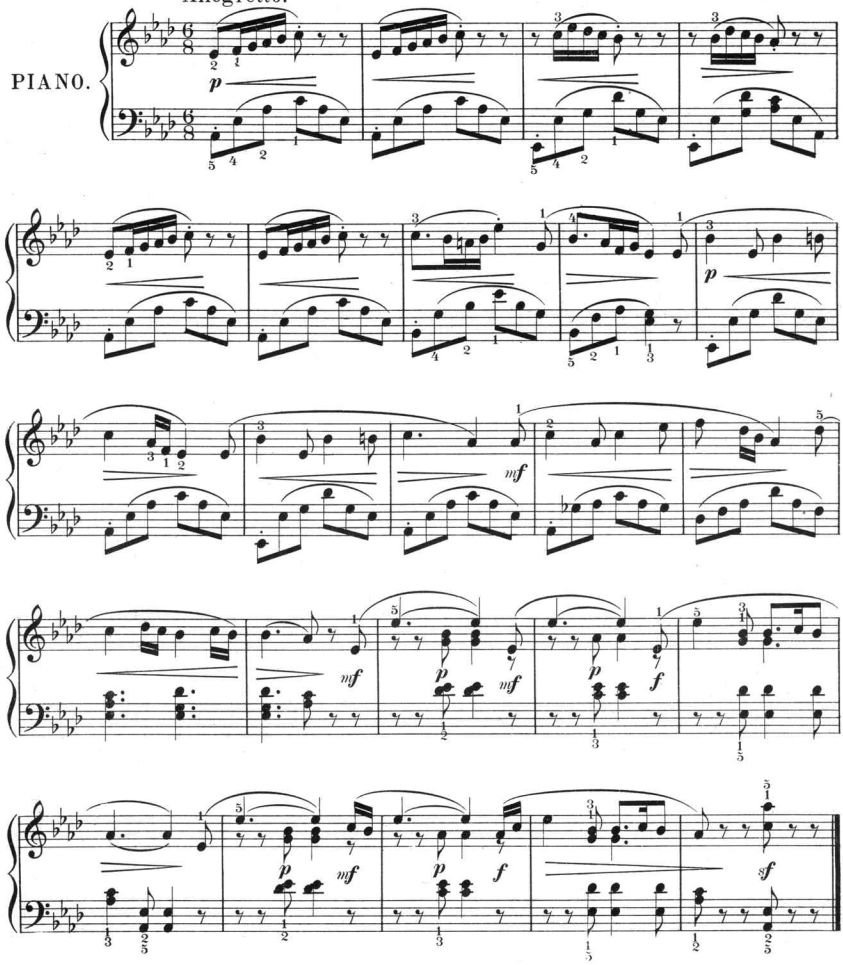

8 Igen könnyű és fűlbemászó zongoradarab az ifjuság számára

№ 102.

Horváth Gézától.

Bunte Bilder aus der Jugendzeit.

Op. 23. Pr. Kr. 2·25.

1. Der kleine Trompeter.

Allegretto.

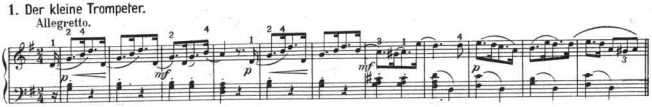

2. Es war einmal.

Andante.

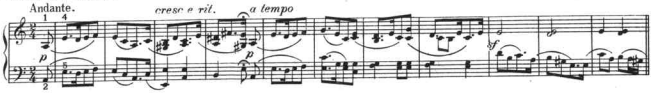

3. Am Spielplatz.

Allegro.

4. Durch Wald und Flur.

Allegro moderato.

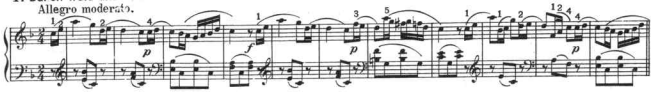

5. Im Zigeunerlager.

Allegro.

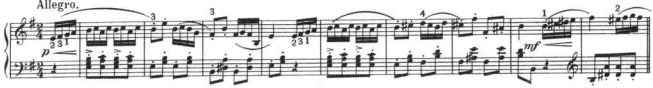

6. Ich fange dich.

Allegro.

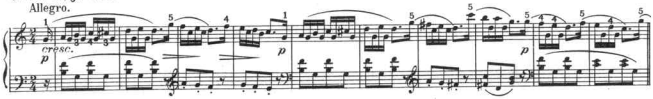

7. Was das Bächlein sang.

Moderato.

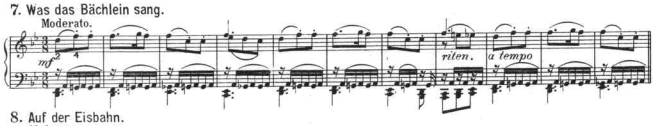

8. Auf der Eisbahn.

Moderato.

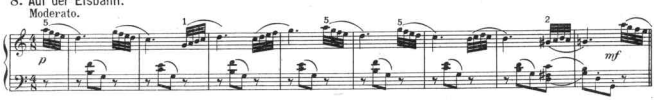

RÓZSAVÖLGYI es TÁRSA

cs. és. kir. udvari zenekiadóczég kiadás
Budapest és Lipcse.

NO
3 - OCT 3 0
Copy ... 1973

20 kleine, leichte, melodiöse VORTRAGSSTÜCKE

FÜR PIANOFORTE VON

GÉZA HORVÁTH.

OP. 53.

2950-2959

1. HEFT. VORSPIEL. IM FRÜHLING
2. HEFT. ELFENREIGEN. TRAUERGESANG.
3. HEFT. AM KINDERSPIELPLATZ. IM GNOMENREICH.
4. HEFT. IM SCHAUKELSTUHL. DER BERGGEIST.
5. HEFT. DER UNGARISCHE HIRTENKNABE BLÄST DIE FLÖTE. WALDGEHEIMNIS
6. HEFT. ITALIENISCHER TANZ. WEIHNACHTSLIED
7. HEFT. IN DER EINSAMKEIT. DIE DORFHEXE
8. HEFT. WEIDMANNSLUST. IM CIRCUS
9. HEFT. EIN SÜSSER TRAUM. MATROSENCHOR
10. HEFT. AUF DER GLATTEN EISBAHN. LUSTIG MARSCHIERT

Preis pro Heft: Kr. Mk. 1.—

EIGENTHUM DER VERLEGER
ROZSAVÖLGYI & Co.
kais. und kön. Hof-Musikalienhandlung.
BUDAPEST UND LEIPZIG.
LONDON bei BREITKOPF & HÄRTEL.

Preis complet Kr. Mk. 5.50

17.

Egy édes álom.
Ein süsser Traum.

Andante.

Géza Horváth, Op. 53.

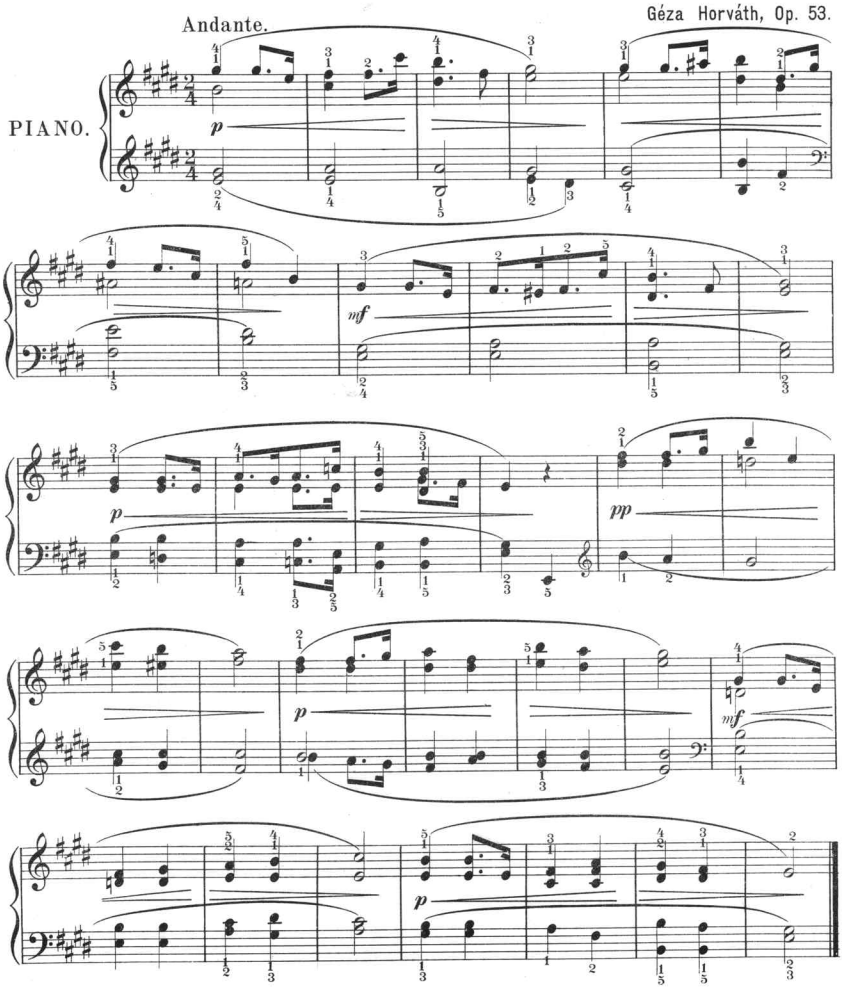

Eberle József és Társa zenenyomdája Budapesti.

R. & Cº 2958.

18.

A hajóslegények dala.

Matrosenchor.

Géza Horváth, Op. 53.

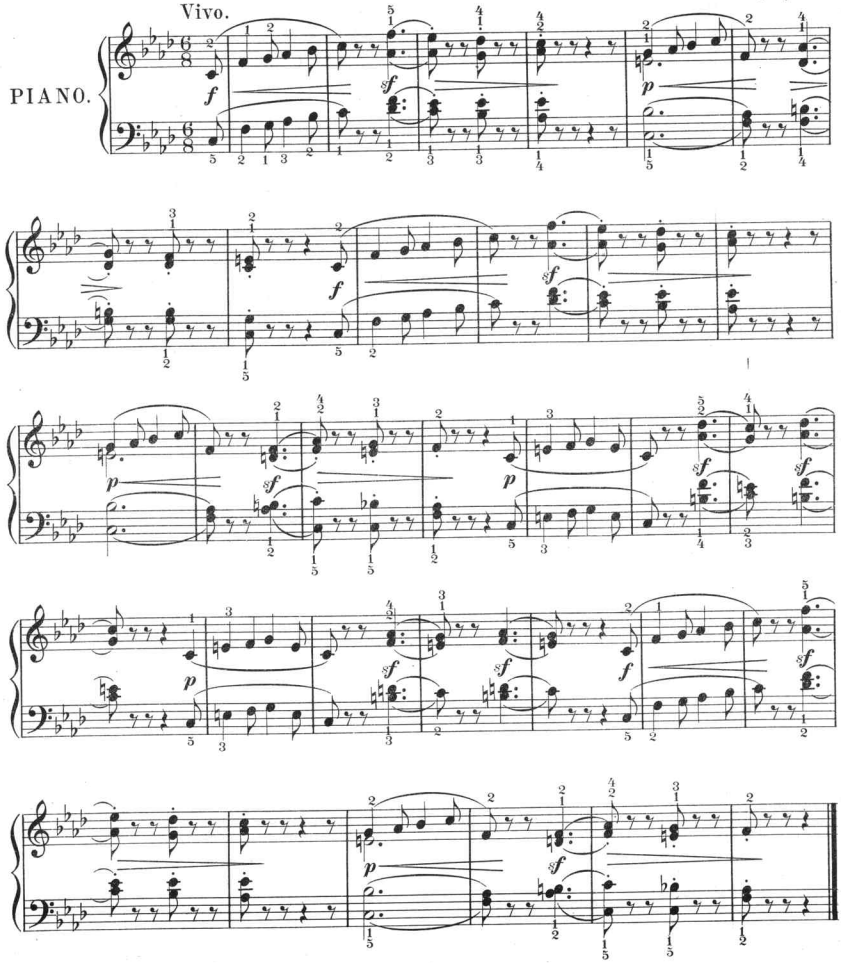

8 Igen könnyű és fülbemászó zongoradarab az ifjuság számára

Nº 102.

Horváth Gézától.

Bunte Bilder aus der Jugendzeit.

Op. 23. Pr. Kr. 2·25.

1. Der kleine Trompeter.

Allegretto.

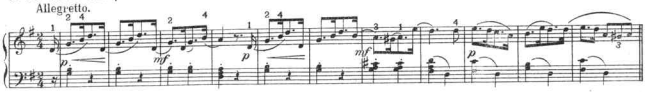

2. Es war einmal.

Andante.

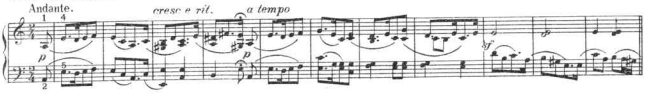

3. Am Spielplatz.

Allegro.

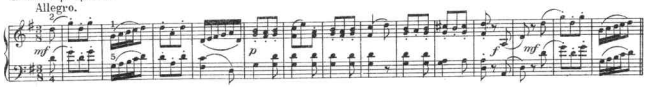

4. Durch Wald und Flur.

Allegro moderato.

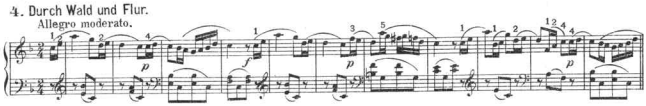

5. Im Zigeunerlager.

Allegro.

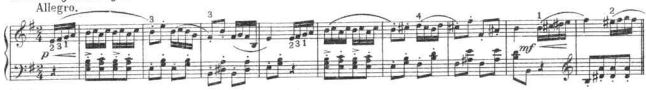

6. Ich fange dich.

Allegro.

7. Was das Bächlein sang.

Moderato.

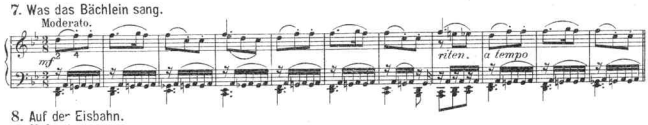

8. Auf der Eisbahn.

Moderato.

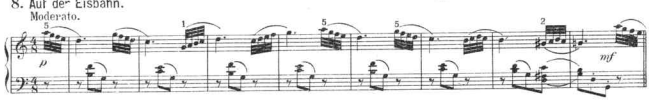

RÓZSAVÖLGYI es TÁRSA

cs. és. kir. udvari zenekiadóczég kiadás
Budapest és Lipcse.

C

NO

3 OCT 30
Copy 1922

20 kleine, leichte, melodiöse VORTRAGSSTÜCKE

FÜR PIANOFORTE VON

GÉZA HORVÁTH.

OP. 53.

2950-2959

1. HEFT. VORSPIEL. JM FRÜHLING
2. HEFT. ELFENREIGEN. TRAUERGESANG.
3. HEFT. AM KINDERSPIELPLATZ. JM GNOMENREICH.
4. HEFT. JM SCHAUKELSTUHL. DER BERGGEIST.
5. HEFT. DER UNGARISCHE HIRTENKNABE BLÄST DIE FLÖTE WALDGEHEIMNIS
6. HEFT. JTALIENISCHER TANZ WEIHNACHTSLIED
7. HEFT. JN DER EINSAMKEIT DIE DORFHEXE
8. HEFT. WEIDMANNSLUST JM CIRCUS
9. HEFT. EIN SÜSSER TRAUM MATROSENCHOR
10. HEFT. AUF DER GLATTEN EISBAHN LUSTIG MARSCHIERT

Preis pro Heft: Kr. Mk. 1.

Preis cmplet Kr. Mk. 5.50

EIGENTHUM DER VERLEGER
RÓZSAVÖLGYI & Co
kais. und kön. Hof-Musikalienhandlung.
BUDAPEST UND LEIPZIG.
LONDON bei BREITKOPF & HÄRTEL.
Musikalienhandlung: Jos. Eberle & Co. Wien

19.

A síma jégen.
Auf der glatten Eisbahn.

Allegretto moderato.

Géza Horváth, Op. 53.

PIANO.

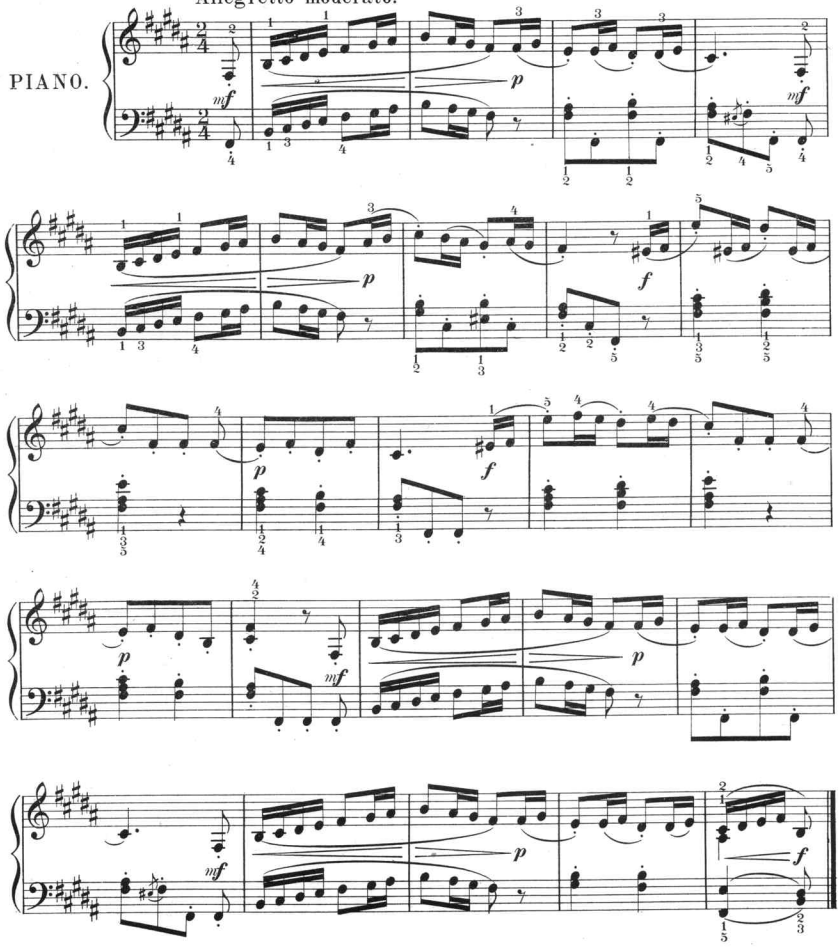

Eberle József és Társa zeneműnyomdája a Rt. Budapest.

R. & Cº 2959.

20.

Vidám induló.
Lustig marschiert.

Géza Horváth, Op. 53.

Marcia.

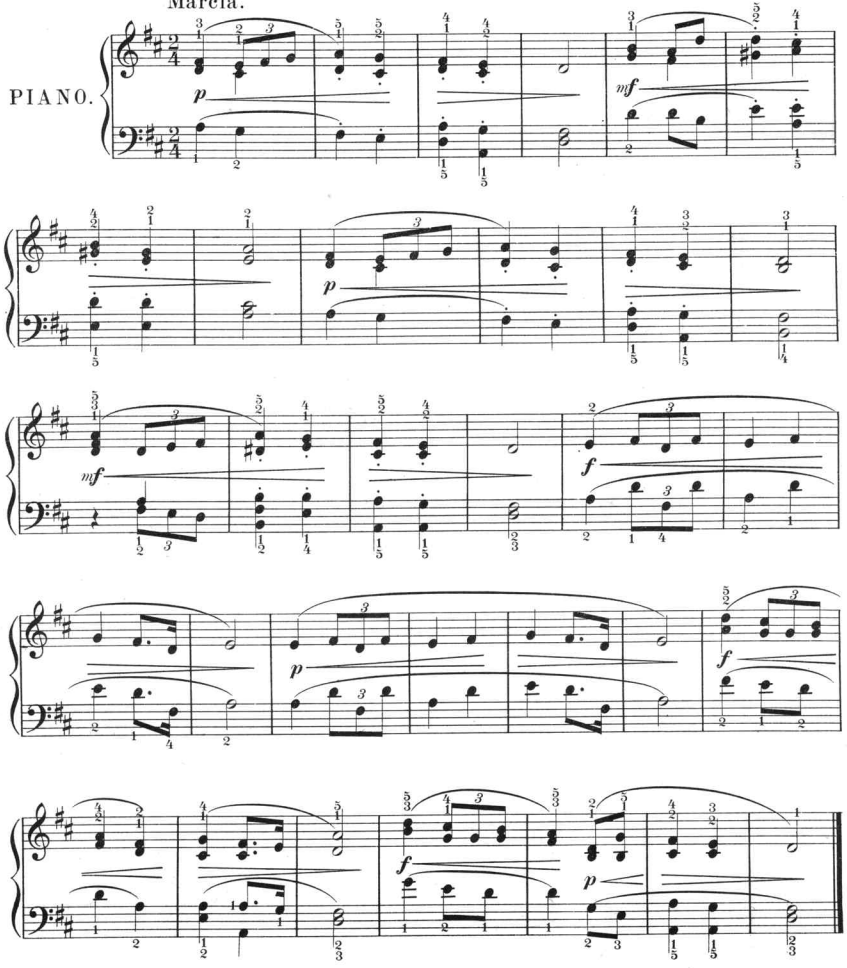

8 Igen könnyű és fűlbemászó zongoradarab az ifjuság számára

Horváth Gézától.

Bunte Bilder aus der Jugendzeit.

Op. 23. Pr. Kr. 2·25.

1. Der kleine Trompeter.

Allegretto.

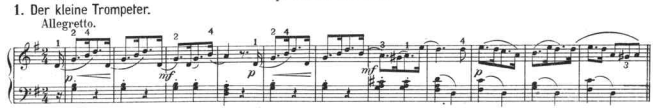

2. Es war einmal.

Andante.

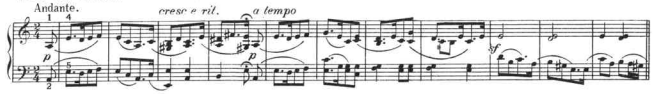

3. Am Spielplatz.

Allegro.

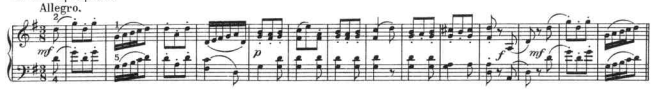

4. Durch Wald und Flur.

Allegro moderato.

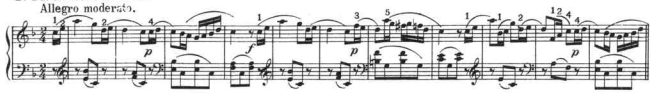

5. Im Zigeunerlager.

Allegro.

6. Ich fange dich.

Allegro.

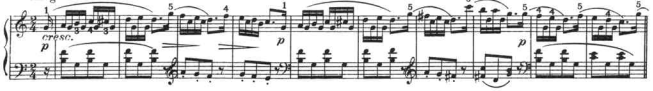

7. Was das Bächlein sang.

Moderato.

8. Auf der Eisbahn.

Moderato.

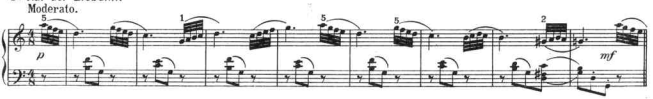

RÓZSAVÖLGYI es TÁRSA

cs. és. kir. udvari zenekiadóczég kiadás
Budapest és Lipcse.

Scanning Target
Edison Sheet Music -- Instrumental

Item no.: **100001761**

Title: **Kleine, leichte, melodiose Vortragsstucke, op. 53,**

Box no. and finding aid no.: **109/1481**

Digitization note:

10 copies -- scan each in order of their place in the folder (see summary/content note)

– Scan first cover in color; remaining covers in greyscale

Contact: Karen Lund, x70156
Lauren Woodis, x73939
Pat Padua, x75904