Scanning Target

Music Division
Mobile Scan Project 2008

Whittall Collection

Item: 200154551
Title: Volkslieder Sammlung

Contact: Paul Fraunfelter
7-4456

JOHANNES BRAHMS

VOLKSLIEDERSAMMLUNG

THE LIBRARY OF CONGRESS

ML30
.8b
.B7
Case

Schottische Melodie

XVIII

(von Dilcher arrangirt.)

Noch Moore

XIX

Savoyardisch

(von Dilcher arr.)

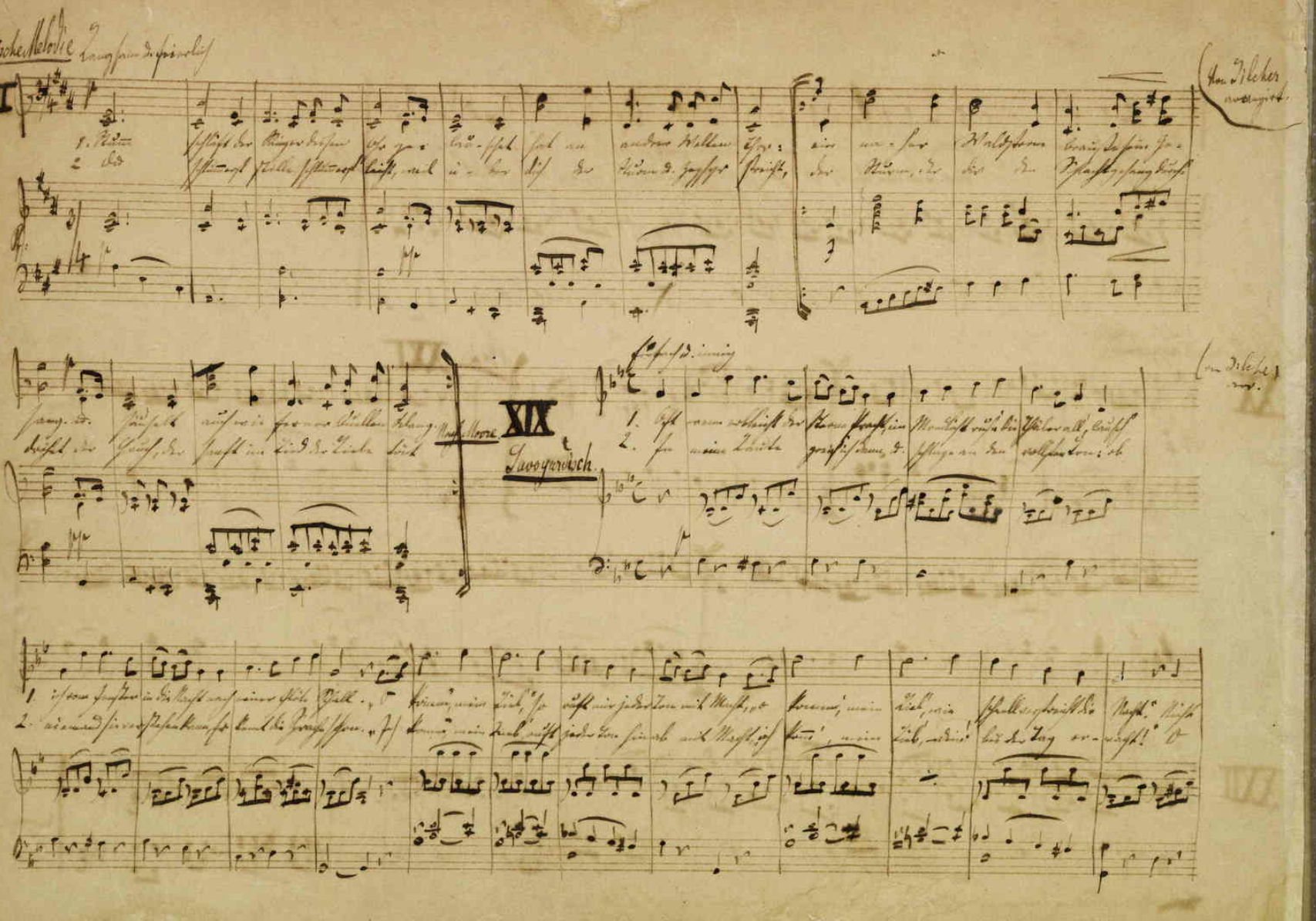

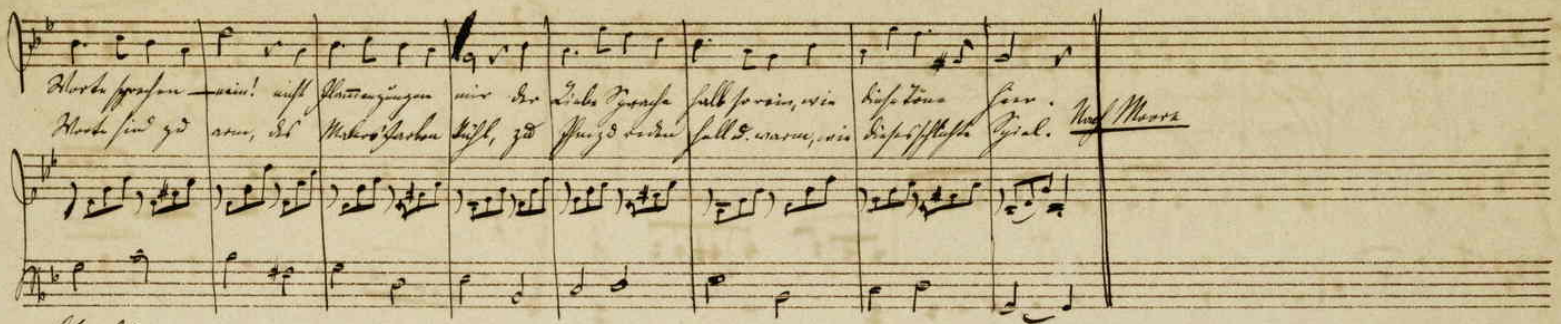
Worte sprechen — nein! nicht Flammenzungen mir der Liebe Sprache halb so rein, wie diese Töne hier.
Worte sind zu arm, des Malers Farben kühl, zu Ihm zu reden hell u. warm, wie dieses schlichte Spiel.
Nach Moore

Volkstänze aus Lappland.

XX

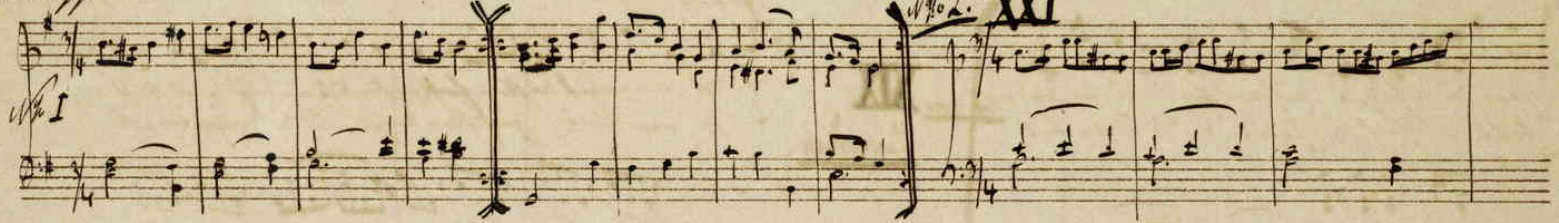

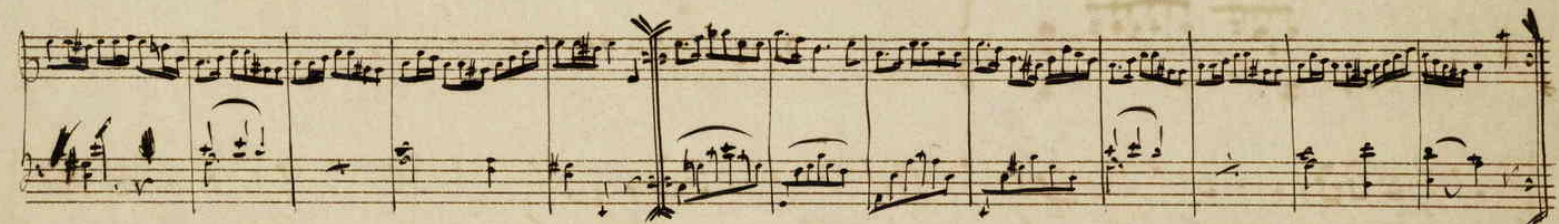

XXII

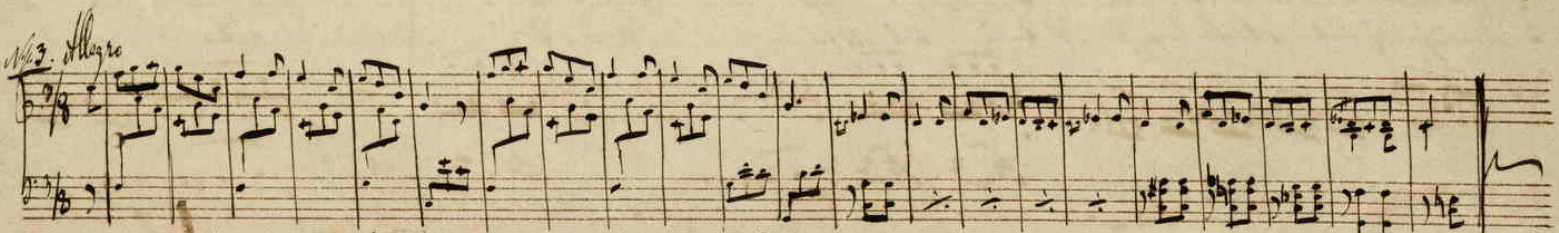

No. 3. ~~Halling~~ Halling-Tanz, aus Norwegen, wo er sehr beliebt ist, von Colonisten nach Lappland gebracht. (6 Takt Rhythmus)
No. 4. Gesang den Colonisten Lapplands angehörend. (Siehe andres Zeloth. (S. 9))
No. 5 u. 6. Sie in Schweden sehr bekanntes Reinthier lied, die Melodien sind wahrscheinlich schwedischen Ursprungs.

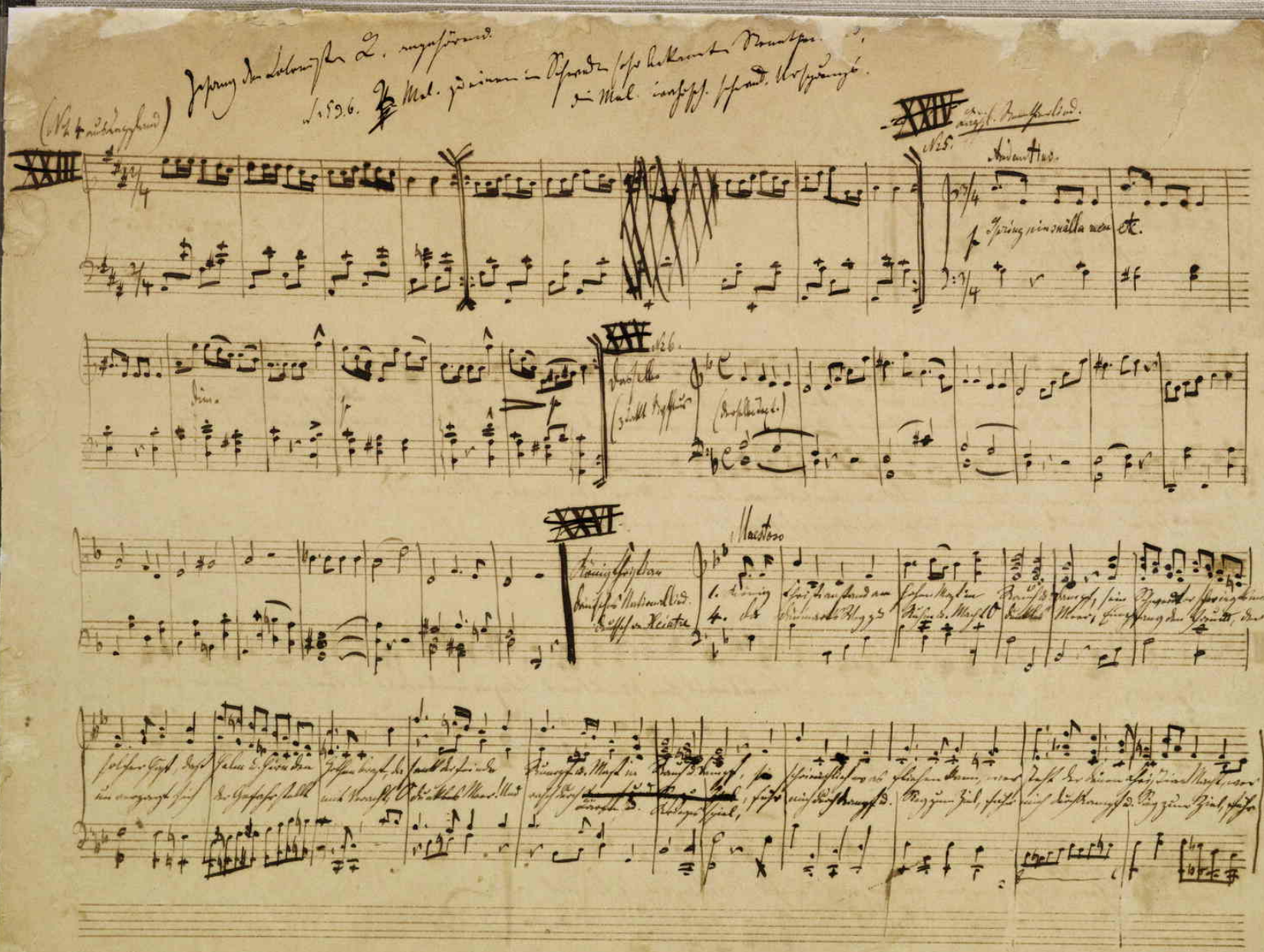

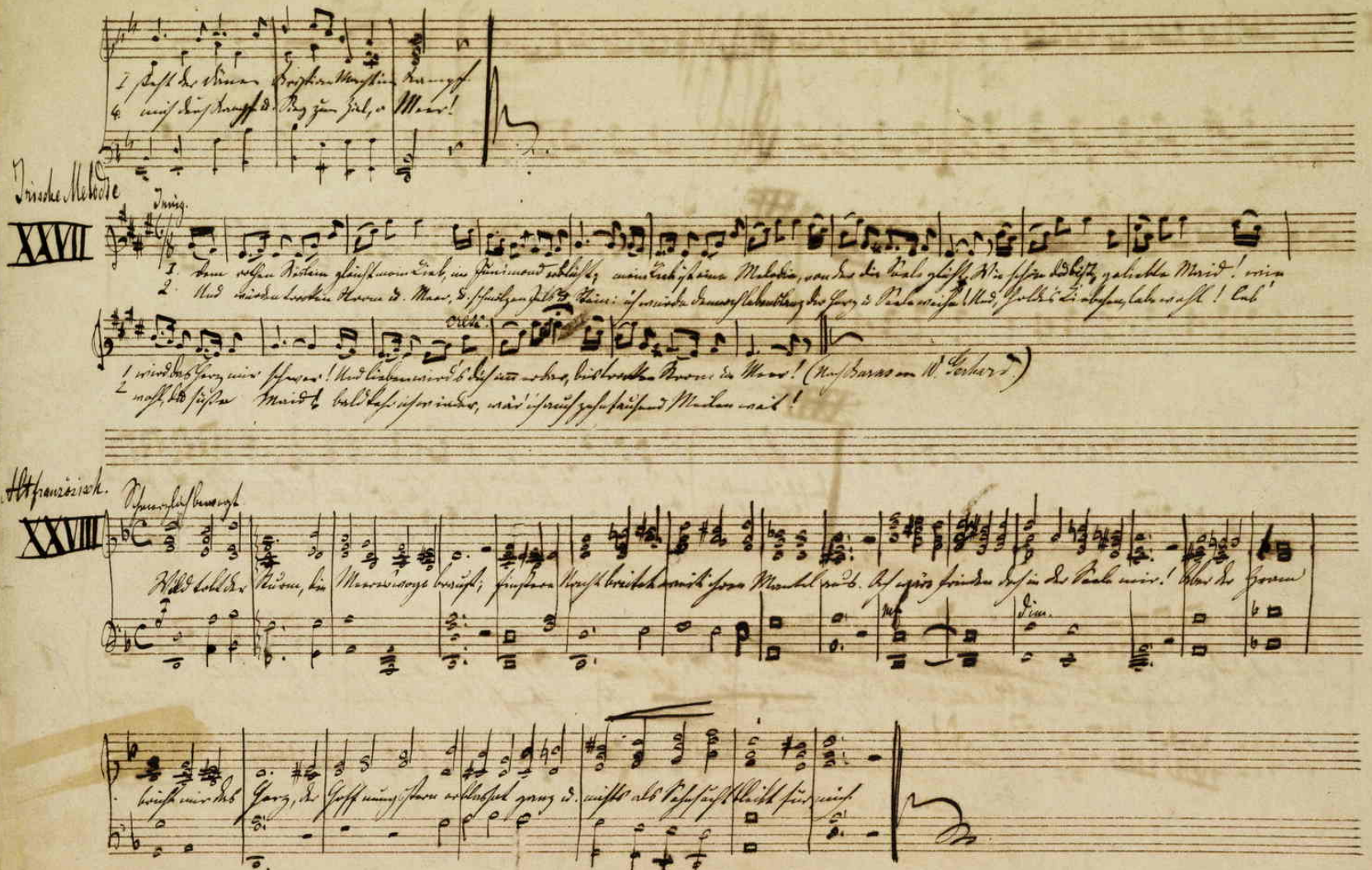
Deutsche Melodie
XXVII
Allfranzösisch.
XXVIII

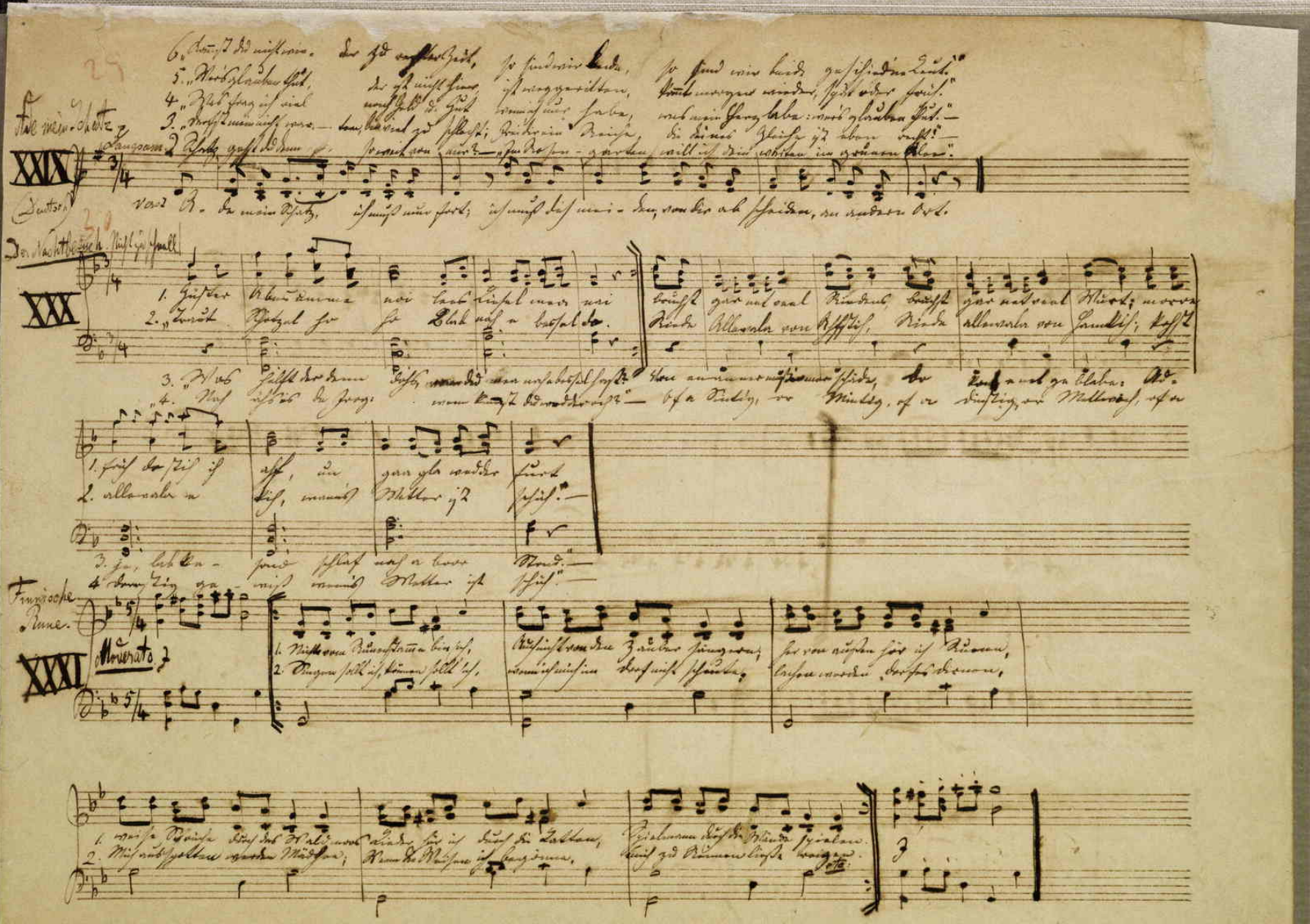

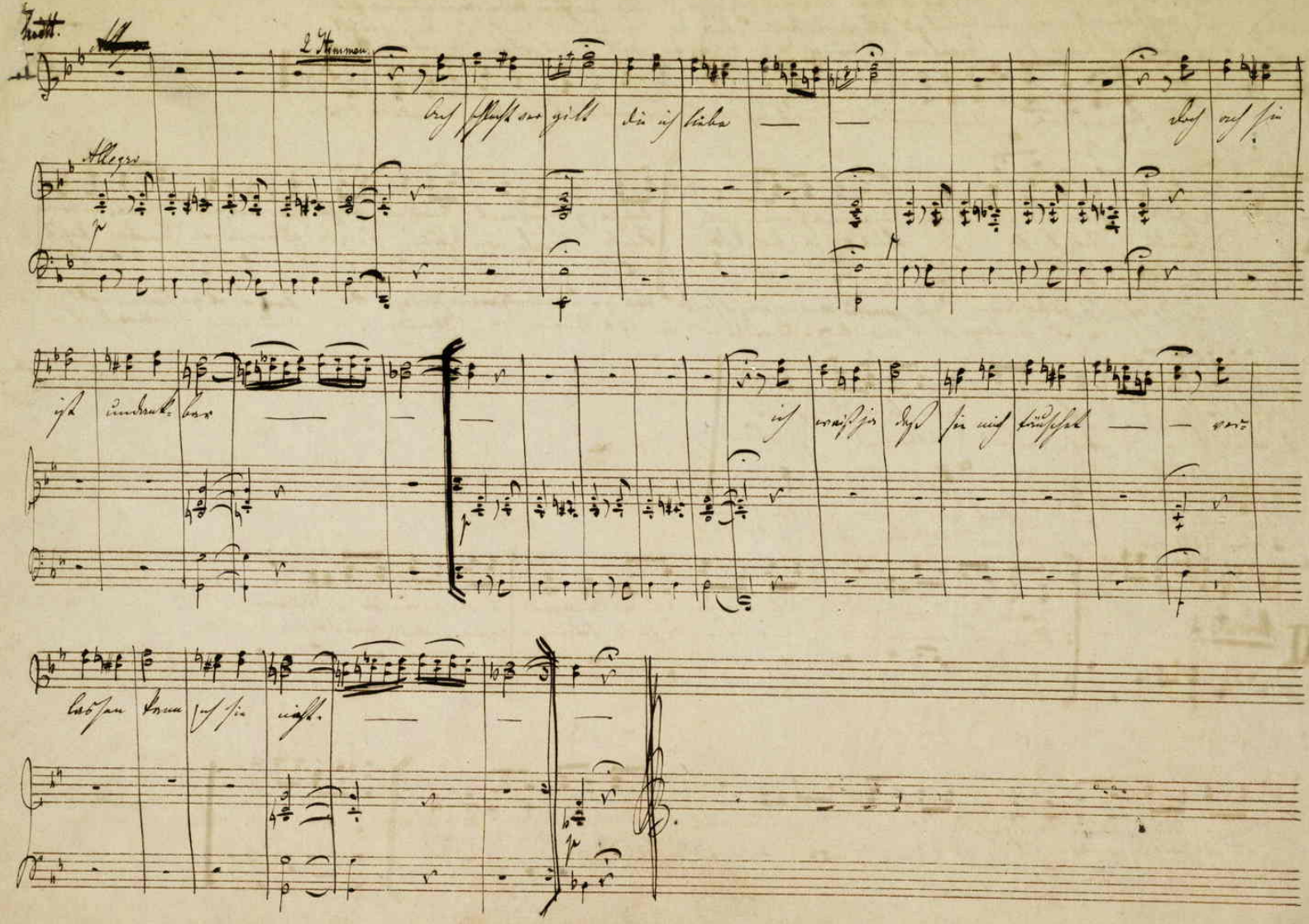
Trott.
2 Stimmen
Allegro