A Serge de DIAGHILEW

LES FÂCHEUX

BALLET

A Madame Wisinska,
avec mon admiration
et toute ma reconnaissance
pour sa chirographie
des Fâcheux.
Georges Auric
Monte Carlo
28 Décembre
1923.

Georges AURIC

OUVERTURE

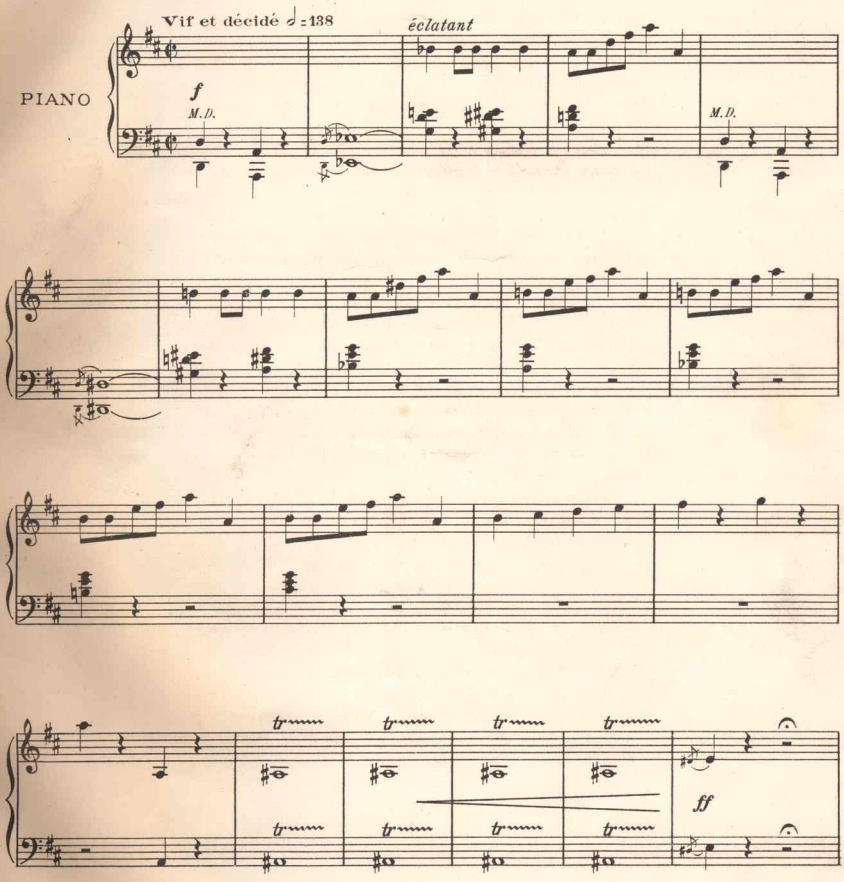

Copyright 1923 by
ROUART LEROLLE & Cie Edrs, 29 rue d'Astorg, Paris

R.L. 11471 & Cie

TOUS DROITS D'EXÉCUTION PUBLIQUE DE REPRODUCTION
ET D'ARRANGEMENTS RESERVÉS POUR TOUS PAYS
Y COMPRIS LA SUÈDE LA NORVÈGE ET LE DANEMARK