©CE411039
OCT 22 1917

AMERICA'S VOICE

(LA VOCE D'AMERICA)

By

Rosario Montalbano

TO

PRESIDENT WOODROW WILSON

Defender of those twin sisters

LIBERTY AND CIVILIZATION

Copyright 1917, by

ROSARIO MONTALBANO

1910, 9th AVENUE TAMPA, FLA.

50 ¢

H1646
.M

America's Voice

"La voce d' America"

SONG-INNO

R. MONTALBANO

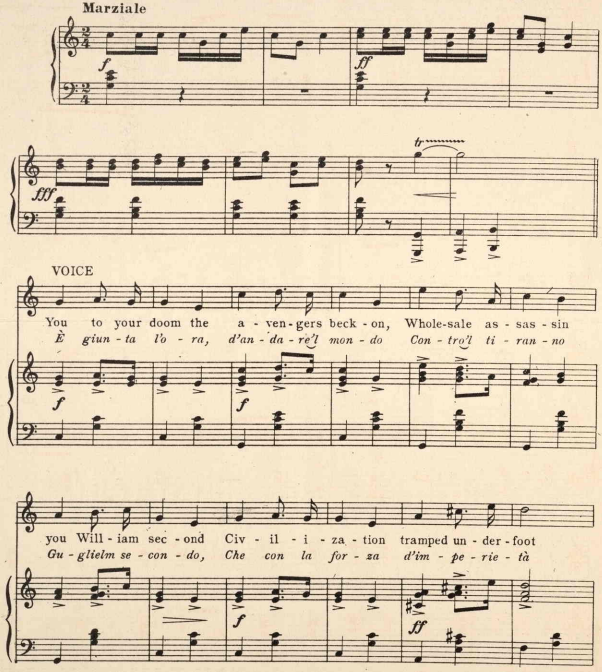

Copyright MCMXVII by Rosario Montalbano, 1910 9th Ave., Tampa City, Fla.

Loves not the heel of Ger - ma - ny's boot. Per - sons held
Ha cal - pe - sta - to la Ci - vil - tà. Tut - t'i con -

p

sa - cred you des - e - cra - ted, Trea - ties in - vio - late,
fi - ni ha vi - o - la - to Don - n'e bam - bi - ni

p

you vi - o - la - ted. Ty - rant and tyr - anny, the twain are
ha mas - sa - cra - to Mor - tal su - per - bo sen - za pie -

f *ff* *f* *ff*

you: Lib - er - ty longs to a - bol - ish the two.
tà Che mor con lu - i la cru - del - tà.

ff. *fff*

D. C.

America's Voice.

I

You to your doom the avengers beckon
Wholesale assassin, you William Second.
Civilization, tramped underfoot,
Loves not the heel of Germany's boot.

II

Persons held sacred you desecrated,
Treaties inviolate you violated.
Tyrant and tyrany! the twain are you;
Liberty longs to abolish the two.

III

O'er ocean's billows, o'er hills and valleys,
Pour in defenders, eager to rally.
Liberty's thund'rous volleys call
Father and son from cottage and hall.

IV

Peace universal and peace eternal,
E'en if imposed by powers infernal,
(Failing to bring about other kind)
Such is the peace imposes mankind.

V

Only to prick this inflated bubble
People are put to Herculean trouble:
Children so precious, treasure and store,
Hundreds of years will never restore!

VI

This empty bubble's a sample flower,
Root and the seed is despotic power.
All our endeavor, all our intent,
Must against German cunning be bent.

VII

What strange delusion you Germans cherish!
Sure as the sun will your battle perish!
Following wave of a despot's hand,
To fiery furnace tossed like a brand!

VIII

Can not you see that your battle's waning?
Daily your twice-powerful enemy gaining?
Hasten, oh hasten, your fall to check;
Try to save something out of the wreck.

"Voce d'America

I

E' giunta l'ora d'andare 'l mondo,
Contro 'l tiranno, Guglielm secondo,
Che, con la forza d'imperietá
Ha calpestato la civiltá.

II

Tutt'i confini ha violato,
Donn'e bambini ha massacrato.
Mort' al superbo senza pietá,
Che mor con lui la crudeltá.

III

Dall'alto mare come da terra,
Si ode 'l grido della gran guerra,
E la gran voce di Libertá,
A tutt'all'arme chiamato ha.

IV

Corre la gente di tutt'etate,
Per imponergli a cannonate,
La pac'eterna, che lui dovrá
Firmar, con voglia e umiltá.

V

Per quel crudele il mondo tutto
Soffre la fame e veste a lutto.
(Belva feroce) che con furor,
Ha causato tristi dolor!

VI

Ma, giunta é l'ora dell'agonia
Di quell'infame, e tirannia.
Mort' al superbo, e distruttor,
Guglielm secondo—imperator.

VII

Da te si spera popol germano
Dare un gran colpo al fier sovrano,
Che con un gesto e senza dir,
A te conduce solo a perir.

VIII

Spezzar dovrai quella catena
Di barbarismo che far ti mena.
Il braccio forte, fare sentir
Dovrai, al pazzo, tuo vil Sir.

Rosario Montalbano.

417887