©CLE441983
FEB -8 1919

La Prière du Soldat

PAROLES DE
ARTHUR SMITH

MUSIQUE DE
EUSEBE CHAMPAGNE

EUSEBE CHAMPAGNE
EDITEUR
455 MOODY ST., LOWELL, MASS.

BUREAU OF
PUBLICATION
JAN 30 1919
H16.56
.C

AMOUR BRISÈ

Paroles et musique de
EUSEBE CHAMPAGNE

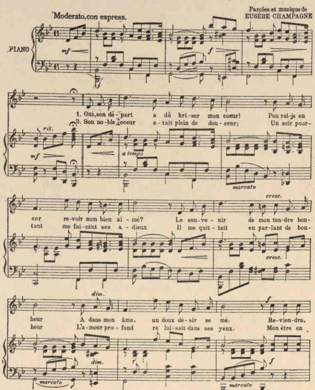

Copyright 1915 by Eusebe Champagne
International Copyright Secured

Restons toujours Braves, Canadiens-Français.

Paroles et Musique de E. CHAMPAGNE.

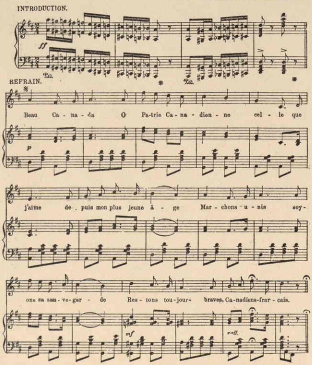

Copyright. 1911, by E. Champagne

AIMER ET MOURIR

Paroles par
GUSTAVE SEYNAVE

Musique de
EUSÈBE CHAMPAGNE

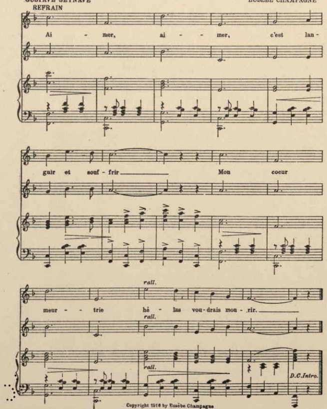

Copyright 1916 by Eusèbe Champagne
International Copyright Secured

COME BACK TO ME!

REVIENS A MOI

Words by
CECILIA HORAN DES JARDINS

Version française par
GUSTAVE SEYNAVE
Musique de
EUSÈBE CHAMPAGNE

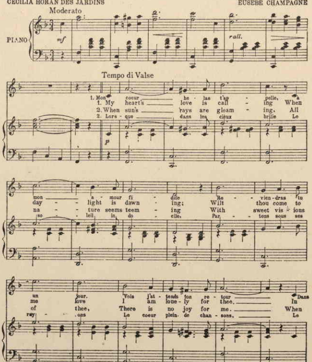

Copyright 1915 by Eusèbe Champagne
International Copyright Secured

La Prière du Soldat

Paroles de
ARTHUR SMITH

Musique de
EUSÈBE CHAMPAGNE

INTROD.
Moderato

PIANO

mf

rall.

rall.

VOICE

De - puis long-temps la san - glan - te ru-é - e. Se dé-chai-nait comme un cy-
La plaine é - tait de ca - da - vres cou - ver - te; Dé - bris hu-mains, bles sés gi-
Hour - rah!hour-rah! l'en - ne - mi prend la fui - te! Il est com-plet le tri-omphe

clone af-freux, Les noirs o-bus é - clat-aient en fu-sé - e, Se-mant la
saient par-tout; De plus d'un brave on dé-plo - rait la per - te, Le beau sol-
ob - te - nu; Le beau sol-dat tombe à ge - noux bien vi - te, A Dieu mer-

mort dans les rangs va - leu-reux, Le beau sol-dat, plein d'un mâ le cou-
dat, vail-lant, res - tait de-bout, L'un des pre-miers en-tré dans le vil-
ci de l'a-voir sou - te-nu. On l'a-per-coit mur-mu-rant sa pri-

Copyright, 1919, by Eusebe Champagne
International Copyright Secured

ra - ge, Aux premiers rangs comme un an ti - que preux, In - vul - né-rable au plus fort
la - ge, Des en - ne-mis il sai-sit un dra peau Qu'il doit sur tout à son mâ-
e - re Dans la fu-mée, à cô - té d'un bles-sé, Un cher por-trait, l'i - ma-ge

rall.

du car-na - ge, Sem - blait toujours pro - té - gé par les cieux.
le cou-ra - ge Et qu'il des-tine à sa mère en ca deau.
de sa mè - re, Est sur son coeur a - vec a - mour pres - sé.

rall.

REFRAIN

Il mur - mu - rait: C'est toi, ma bon - ne mè - - - re, Qui me pro -

tège au plus fort des com - bats, Jus - ques à

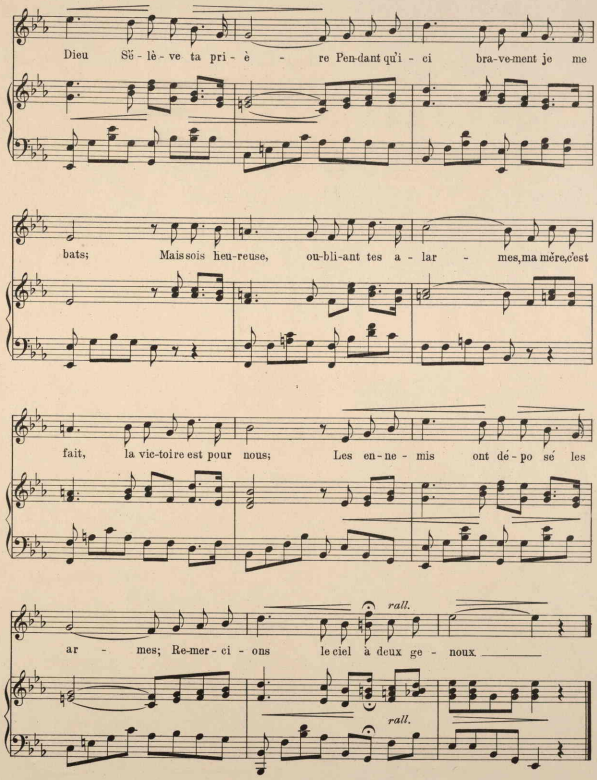
Dieu Sé - lè - ve ta pri - è - re Pen-dant qu'i - ci bra-ve-ment je me
bats; Mais sois heu-reuse, ou-bli-ant tes a - lar - mes, ma mère, c'est
fait, la vic-toire est pour nous; Les en-ne - mis ont dé - po sé les
ar - mes; Re-mer - ci - ons le ciel à deux ge - noux
rall.
rall.

SALUT, O CANADA

Paroles de
Ls ALPH. NOLIN, O.M.I.

Musique de
EUSÈBE CHAMPAGNE

INTRODUCTION

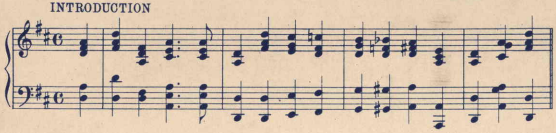

REFRAIN

Sa - lut, O Ca - na - da, sa - lut, bel - le pa - trie, Lé - gen-dai-re pa-

ys des croy-ants et des preux; Ta na - ti - ve beau - té ne

s'est ja-mais flé - trie: On t'ac - clame au-jour-d'hui, Comme au temps des aï - eux.

Copyright 1913 by Eusèbe Champagne

COMPLETE COPIES AT ALL MUSIC STORES

450213