© CI E483887
AUG -4 1920

Dediée aux Americains de langue Française

Francos-Americains

Paroles et musique

— de —

FRANÇIS C. CHANTEREAU

60

FRANCO-AMERICAN MUSIC PUBLISHING CO.
BOSTON, — MASS.

M1646
.C

FRANCOS-AMERICAINS

Les Canadiens-Français qui passent la frontière,
Deviennent Américains sans faire de manière;
Car c'est avec le coeur quils servent leur patrie,
Pour elle ils sont tous prêts à sacrifier leur vie
Obéissant aux lois, ils ont juré, c'est vrai,
De ne pas oublier leur langage Français.

Francos-Americains, marchez la tête haute,
Vous avez un passé et sans tache et sans faute;
Priez que vos enfants, comme vous désormais,
Soient fiers de leurs aïeux, car ils étaients Français.

Les Canadiens-Français, malgré tant de souffrance,
Ont tous bien conservé les traditions de France;
En Dieu ils ont la foi et pour toujours s'engagent,
Même aux Etats-Unis a garder leur langage;
Francos-Americains, il faut parler l'Anglais,
Mais nos aieux nous disent: "conservez le Français."

FRANCOS-AMERICAINS

FRANCIS C. CHANTEREAU

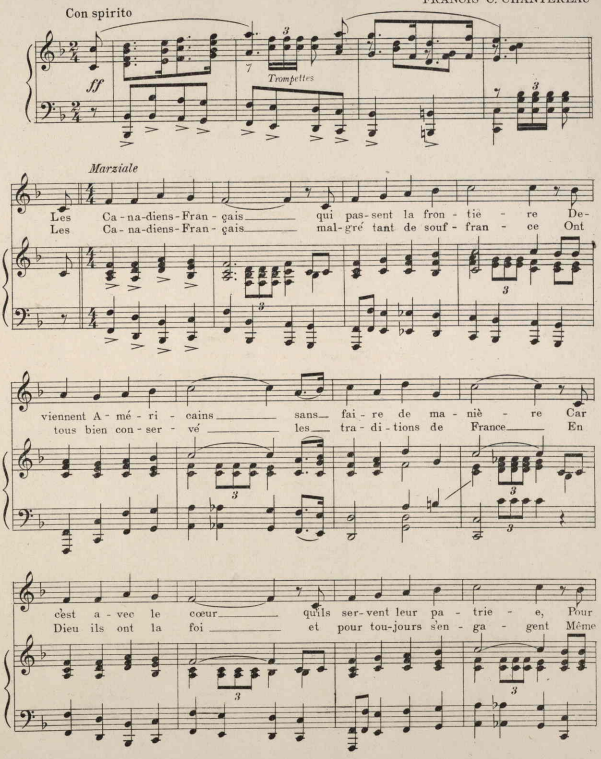

Copyright 1920 by Franco-American Music Pub. Co.
Tous droits de publication reservés

elle ils sont tous prêts — à — sa-cri-fier leur vie. — O-
aux E-tats U-nis — a — gar-der leur lan-ga-ge; Fran-

bé-is-sant aux lois, Ils ont ju ré, c'est vrai, De
cos-A-mé-ri-cains, Il faut par-ler l'An-glais Mais

Trompettes

ne pas ou-bli-er — leur lan-ga-ge Fran-çais. Fran-
nos a-ieux nous di-sent: "con-ser-vez le Fran-çais." Fran-

REFRAIN

cos-A-mé-ri-cains, mar-chez la tê-te hau-te! vous

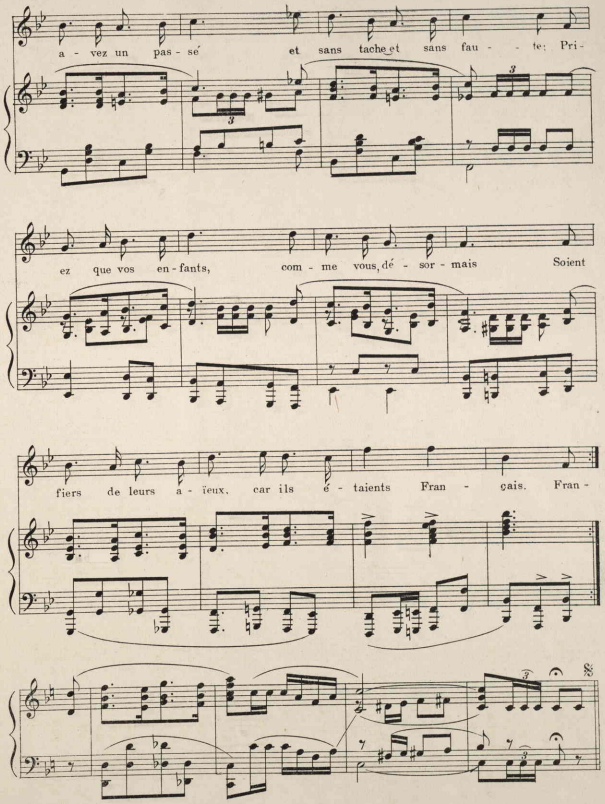
a - vez un pas - sé et sans tache et sans fau - - te: Pri-
ez que vos en - fants, com - me vous, dé - sor - mais Soient
fiers de leurs a - ïeux, car ils é - taients Fran - çais. Fran -

497176