AUG 23 1918

EDIZIONE RUSSO No. 251

Abbascio la GERMANIA
Viva gli: STATI UNITI!

Versi e Musica del Mo. LUIGI DONADIO.

I

Affianco agli alleati
Già l'America s'è mmise,
Comme pure e GIAPPUNISE...
Mo ce veneno aiutà!...

E berzagliere nuoste
Cumbattono priate,
E alluccano: SAVOIA...
Ch'è baiunette aizate!..

Coro:
Cantate tutte quante
E appriesso a mè dicite
Abbascio la GERMANIA...
E viva e STATE UNITE!..

II

Già pè tutt' e' vie fanno
Cos' e' pazze e' Taliane,
E s'astregnono int' e' bbraccie...
Ch' e' surdate AMERICANE!..

Pò partene p'o' fronte
Contro a lì GERMANISE..
E pe' lì mmane noste
E' nfame song' accise!..

Coro:
Cantate tutte quante
E appriesso a mè dicite:
Abbascio la GERMANIA...
E viva e STATE UNITE!..

III

Mò ca mmano Americane
Kaiserro si caruto,
Dint' 'a niente si abbattuto...
Ce stà poco a pazzià!

Rammientate o' pruverbio
Mio caro GERMANESE..
Si a guerra dura a luongo
O' TURCO pava e spese

Coro:
Cantate tutte quante
E appriesso a mè dicite,
Viva l'ITALIA, a' FRANCIA
E viva e STATE UNITE!

Copyright 1918 by JAMES B. RUSSO, 289 North 8th Street, Brooklyn, N. Y.

M1646
.D
437460

©CLE429885

EDIZIONE RUSSO **No. 251**

Abbascio la GERMANIA
Viva gli: STATI UNITI!

Versi e Musica del Mo. Luigi Donadio.

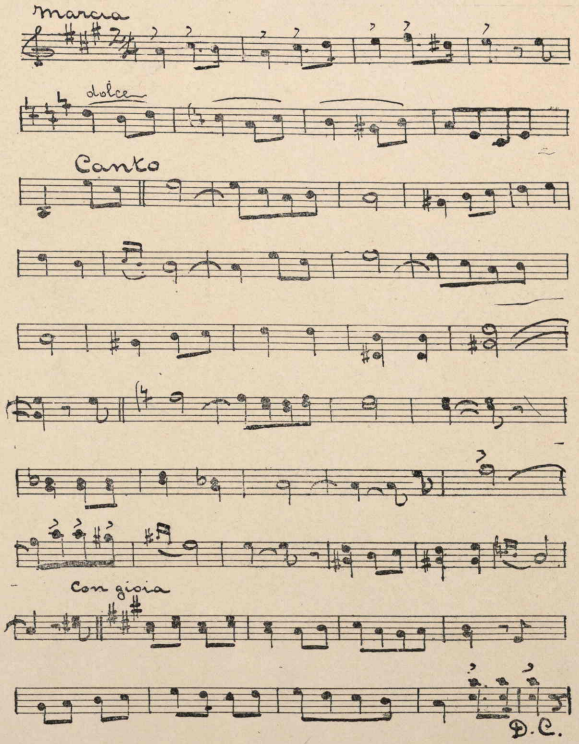

Copyright 1918 by JAMES B. RUSSO, 289 North 8th Street, Brooklyn,