MAY -7 1917

©CLE404908

The Russian Revolution 1917

די רוסישע רעוואלוציאן, 1917

פון אדאלף גערטנער

ADOLPH GARTNER, Publisher

716 West 12th Street, Chicago

M1646
.G

THE RUSSIAN REVOLUTION 1917

By ADOLPH GARTNER.

INTRO. Allegretto.

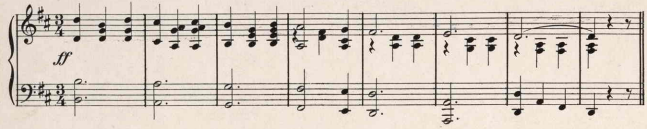

Voice. **Moderato.**

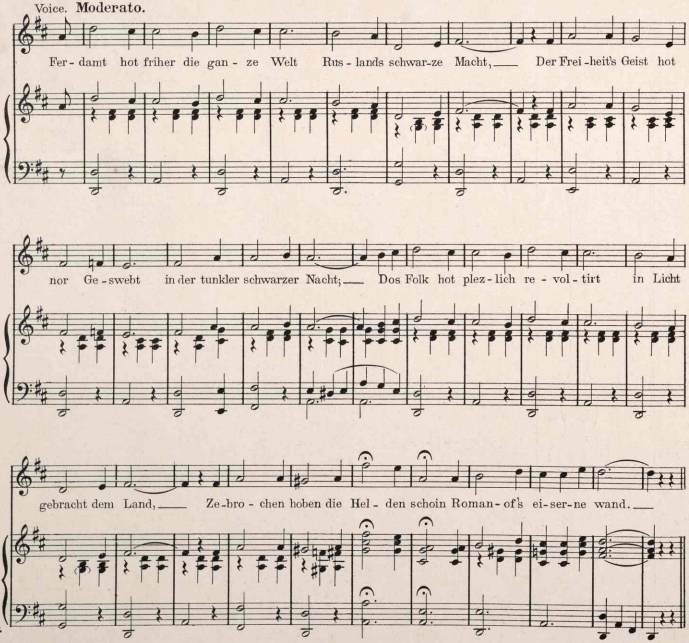

Copyright 1917 by Adolph Gartner, Chicago, Ill.

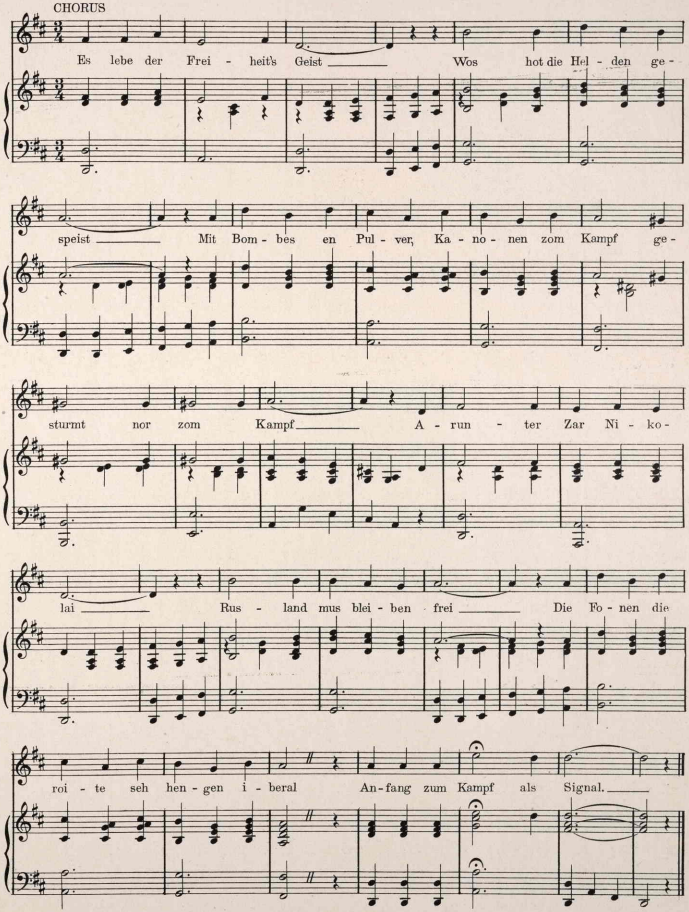
CHORUS
Es lebe der Frei - heit's Geist Wos hot die Hel - den ge-
speist Mit Bom - bes en Pul - ver, Ka - no - nen zom Kampf ge -
sturmt nor zom Kampf A - run - ter Zar Ni - ko -
lai Rus - land mus blei - ben frei Die Fo - nen die
roi - te seh hen - gen i - beral An-fang zum Kampf als Signal.

Mrs. GENEVE GARTNER

.1

פערדאמט האט פריהער די גאנצע וועלט
רוסלאנד'ס שווארצע מאכט.
דער פרייהייטס גייסט האט נאר געשוועבט
אין דער דונקלער שווארצער נאכט :
דאס פאלק האט פלוצלונג רעוואלטירט
און ליכט געבראכט דעם לאנד
צובראכען האבען די העלדען שוין
האמאנאוו'ס אייזערנע וואנד.

רעפריין :

עס לעבע דער פרייהייטס גייסט
וואס האט די העלדען געשפייזט
מיט באמבעס און פולווער קאנאנען צום קאמפף
געשטורמט נאר צום קאמפף
הערונטער צאר ניקאלאי.
רוסלאנד מוז בלייבען פריי.
די פאהנען די רויטע זיי הייגען איבעראל
אנפאנג צום קאמפף אלס סיגנאל

רעפריין :

.2

ווער האט זידדאס פארגעשטעלט
אין אזא קורצע צייט
רוסלאנד אלס רעפובליק
וועלען מאכען אונזערע לייט
לעבען זאלען די קעמפפער וואס
געאפפערט האבען זייער בלוט
גריגארי נערשוני און די באבושקא
פאר זייער העלדענטהאט אין מוטה.

רעפריין :

.3

דאס אידעלע וועט יעצט זיין פריי
נישט הערען דאס וואָרט זשיד
אויסלאכען וועט ערזיך אצינד
פון דעם אנטיסעמיט.
מיט ליב און זעעלע וועט ער אצינד
שטרעבען פאר דעם לאנד
אין העלפען אויפצובויען וועט ער
רוסלאנד'ס מעכטיגען שטאנד.

רעפריין

405618