SEP 19 '21
©Cl E519269

Wus Zeig Dir Chochmes as Marishkeit Geld.

Intro.

voice

Chor.

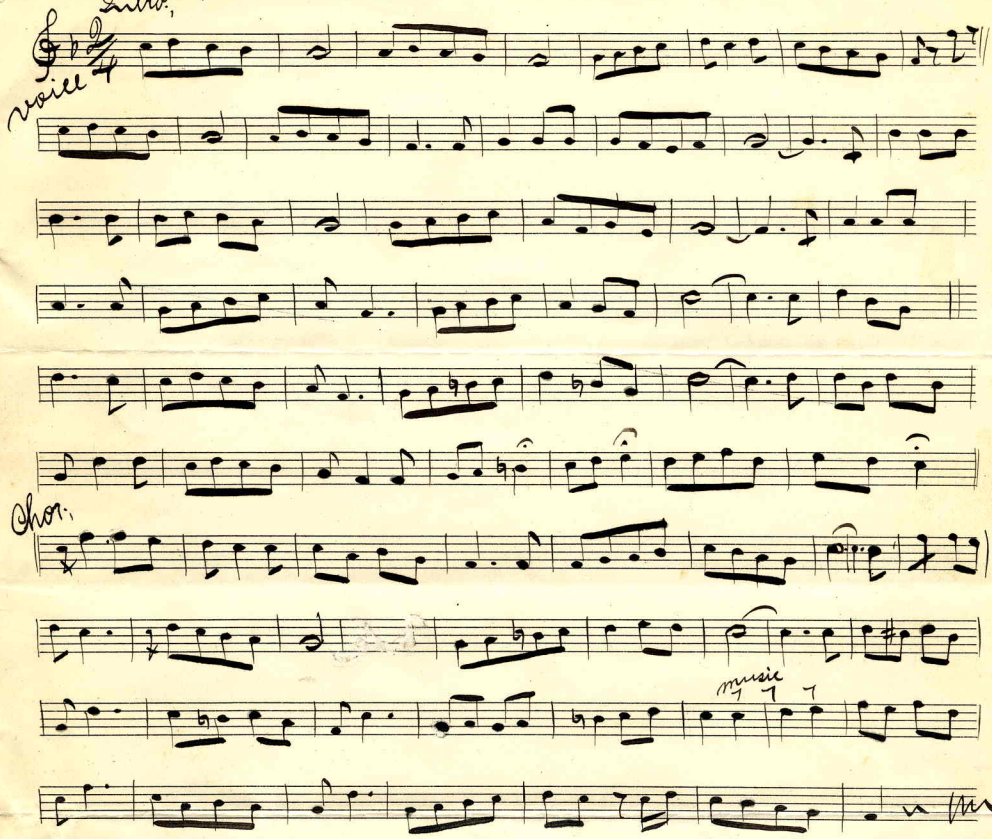

music

WORDS BY MORRIS RUND.
189 Rivington St. NY.

MUSIC BY
M. KARTCHMAROFF
89. E. 4th. Str.
NY.

Carl Fischer, New York.
No. 5—14 lines.

©CIE519269 R

SEP 19 '21

WUS TOIG DI CHOCHMES AS NARISHKEIT GILT.

1,

Chochme is a sach wus nit jeder hot,
Nit jeder ken huben dus glik,
Dem Nar rift men Ferd,Beheime,Idiot,
Weil er hot kein Seichel genik,
Doch gibt nor a kik dem gresten Chuchem,
Wus hot er in ganzen a wert,
Der Nar hot dus Geld,in ihm sugt men Schwuchem,
In er der Kliger ligt in Drerd,
Di Sach is einfach plein,
Men derf gur nit ferstehn,
Mir leben hant in a Welt,
Es gilt kein Chochmes nor Geld.

R E F R E I N,

Music Division
Library of Congress

Wus toigen di chochmes as Narishkeit Gilt,
Men derf gur nit sein asoi klig,
Der Nar,er hot Milionen,in Heiser er bilt,
Der Chuchem,er hot gur nit dus Glik,
Di ganze Welt meg schreien,Ich bin dil Meshige,
Sugt mir wus nor ihr wilt,
Ich gib nit a Pene far di ale klige,
WUS TOIGEN DI CHOCHMES AS DUS NARISHKEIT GILT.

2,

Groise erfinders is du of der Welt,
Sehr Seichel beleichtet di Erd,
Banen-Luftschiffen-Maschinen gestelt,
Mit chochme dus alz ausgeklert,
Doch kimt gur der Nar,wus hot kein ferstand,
Bezult nor a pur Dolar gelt,
Nizt aus dem Erfinders,Chochme in Talant,
In er un seichel lacht fin der Welt,
Di sach is einfach Plein,
Men darf gur nit farstehn,
Mir leben hant in a Welt,
Es gilt kein Chochmes nor GELD.

WORDS BY,

MORRIS RUND,189 Rivington St,

New York,N,Y,

MUSIC BY,

M,KARTCHMAROFF,89 E,4th, Str,

New York,N,Y,