©CIE542096

JAN 29 '22

"Die Freide fin Jerusholaim"

Music Division,
Reserve Storage.

Voice

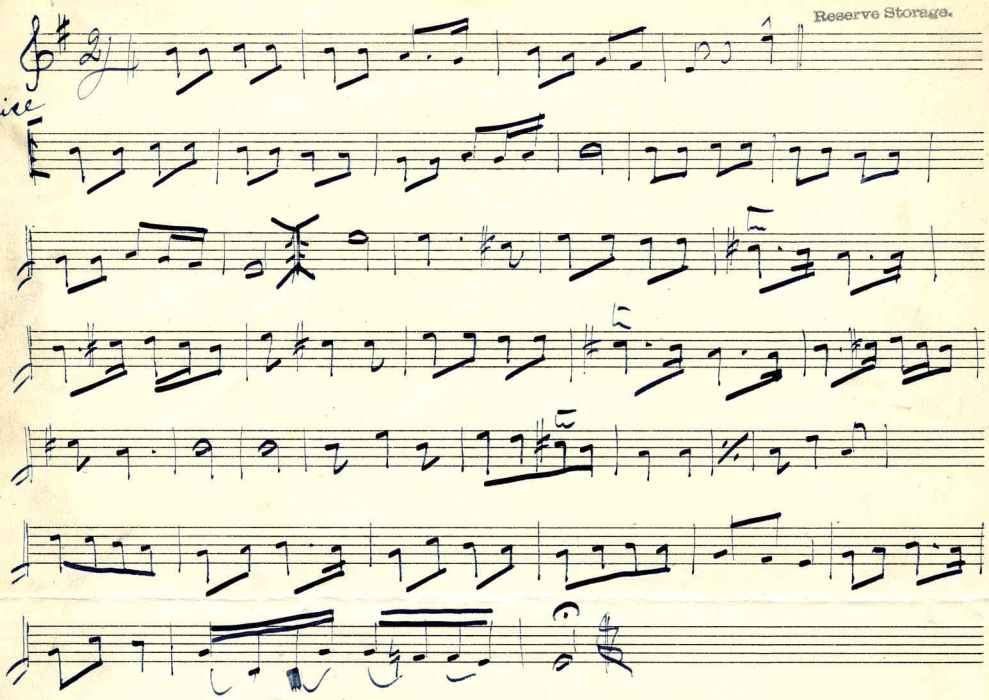

Music Division,
Reserve Storage.

Carl Fischer, New York.
No. 4—12 lines.

568306

דיא פריידע פון ירשלים

ששה ושמחה בשמחת תורתזינגט דער יודעל היינט
נעתאלסען האט איהם שוין דער בוירה
ער האט זיין הייגען לאנד
קיינער וועט דיר נישט דערקישען
דיא וועסט דסר לעבען בעקזועהם
קיינער וועט דיר מער נישט מיטשען
אין דיין הייגעגער היים
אוי, אוי, געקומען איז אצינד דיא צייט
מען זאל אינז מער ניט קוזעהלען
פון גליה זענען מיר בעפרייט
אין פריידען דאס דערנעהלען
יא, יא, לאמיר אצינד זיך פרייען
יא, יא, דיא זין מיהט פאר אינז אויסגעהן
מקרב זיין צי נאטט קרבנות
ווייל ער איז א בעל רחמנות
מאנק_זשעט דעם על חי וקים
פאר דער היים ירשלים

פון מצראים העט אינז נאטטאויסגילעזט א מאהל
אין צרת איז גיזוועזען זאט
דארט זיין מאלק ישראל
ביז משה רבנו איז געקומען
גיזוועהן אגימער שליח
ער האט אינז ארויס גינעמען
אין דער טרנר נעפירט מיט זיך
אוי, אוי, פון דער טרנר זענען מיר
נעוואן קיין ארץ ישראל
פארזינדענט האבען מיר דאס טריער
אין מיר האבען דאס נאך א מאהל
אוי, אוי, זאגט צי נאטט דעם נימען
אוי, אוי, אז איהר וועט דאס יעצט גיט היטען
מקרב זיין צי נאטט קרבנות ווייל ער איז א ב על רחמנות
מאנק_זשעט דעם על חי וקים פאר דער היים ירשלים

ענדע ענדע ענדע

JUN 29 '22
E54209