YUDIN

Z44
.R4
1796
Rare Bk
Coll

YUDIN
Z 73
.P 9

ПРОПИСЬ
Показывающая красоту
Россiйскаго письма.
Издана въ Москвѣ, иждивен. Х. Ридигера и Хр. Клаудiя
1796 Года.

Z 43
.P9

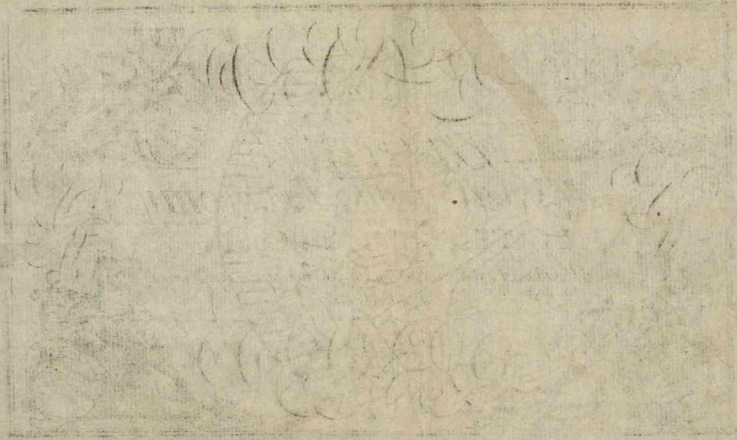

О чиненіи мерьевъ къ писму

А: Перо способнѣе признается къ писму изъ праваго гусинаго крыла кое размоча въ горячей водѣ чинитъ такимъ образомъ сорѣзать его сока со бѣихъ сторонъ ножицы рѣзкимъ изъ чего и произойдутъ два равныя острея

В: Изъ которыхъ задняя часть срѣзывается долой а на перешеи просѣкается по самой срединѣ его разнѣпъ.

С: Потомъ положа на ноготь лѣвой руки болшаго палца подсѣкается тотъ острый ножикъ пера попроизволенію въ косъ или прямо какъ видно въ литерѣ D:

О расположеніи себя къ писму.

Корпусъ съ головою долженъ быть прямо растояніемъ на ладонь отъ стола глаза безпрестанно обращены имѣть на кончикъ пера а ноги должны быть прямо протянуты

Числа цивирныя
1. 2. 3. 4. 5. 6. 7. 8. 9. 10. 11. 12. 15. 14. 15. 16. 17. 18. 19. 20. 30. 40. 50. 60. 70. 80.
90. 100. 200. 300. 400. 500. 600. 700. 800. 900. 1000. 10000. 100000. 1000000. Дес. мил.

Произхожденіе заглавныхъ литеръ

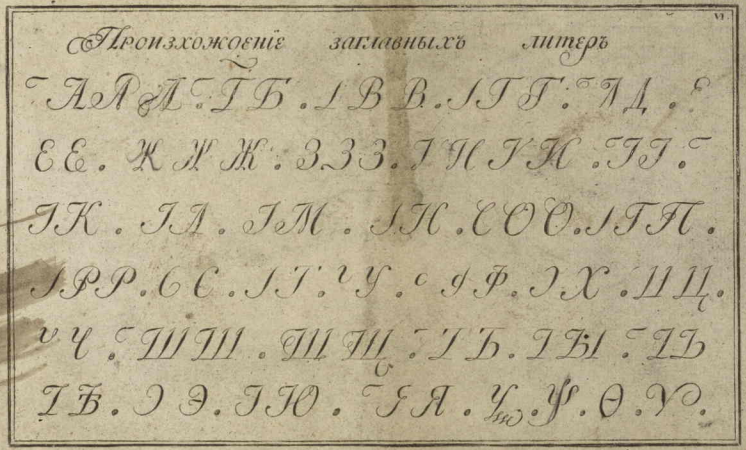

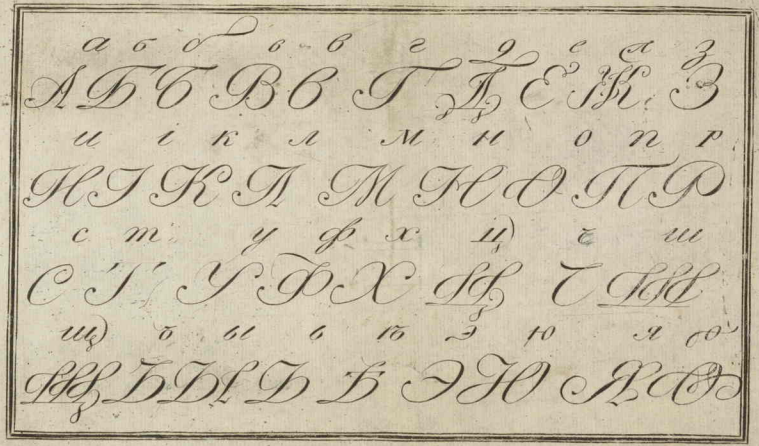

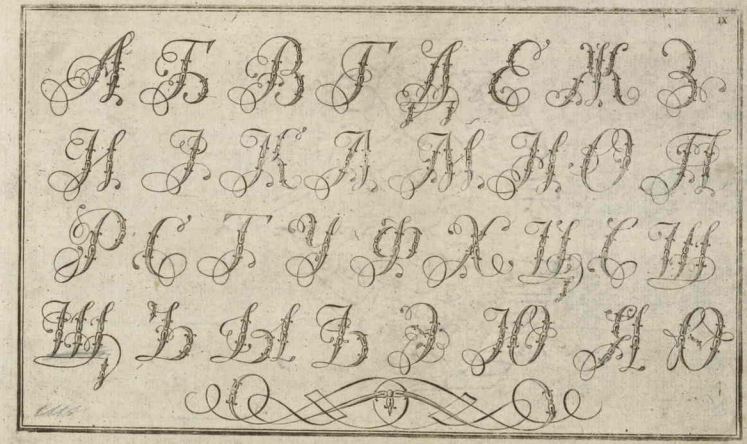

Ка. Ке ки ко ку нѣ кю кя Кра кре кри кре Кру крѣ кря

Клятва господня въ домѣхъ нечестивыхъ дворы же праведныхъ благословляются.

Ла ле ли ло лу лѣ лю ля Лра лре лри лро лру лрѣ лря

Любитъ Господь преподобныя сердца пріятніи же ему вси непорочніи въ пути.

Ма. ме ми мо му мѣ мю мя Мра мре мри мро мру мрѣ мря

Мудрость Господня просвѣщаетъ лице разумнаго постигаетъ бо желающія ю.

На. не ни но ну нѣ ню ня Нра нре нри нро нру нрѣ нря

Не отрецися благотворити требующему егда имать рука твоя помагати

Па. пе пи по пу пѣ пю пя Пра пре при про пру прѣ пря

Правда непорочнаго исправляетъ пути въ нечестіе же падаетъ исправда.

Ра ре ри ро ру рѣ рю ря Рра рре рри рро рру ррѣ рря

Рвеніе и ярость умаляютъ дни и печаль прежде времени старость наводитъ.

Са. се си со су сѣ сю ся Сра сре сри сро сру срѣ сря

Сокрушаетъ прещеніе сердце мудраго безумныя же біемъ нечуствуетъ ранъ.

Та те ти то ту тѣ тю тя тра тре три тро тру трѣ тря

Труды мудрости суть добродѣтели цѣломудрію же и разуму та учитъ правдѣ и мужеству.

Фа фе фи фо фу фѣ фю фя фра фре фри фро фру фрѣ фря

Ихъ же потребнѣе нѣчто же есть въ житіи человѣкомъ.

Ха хе хи хо ху хѣ хю хя хра хре хри хро хру хрѣ хря

Ходяй съ мудрыми премудръ будетъ: Ходя же съ безумными познанъ будетъ.

Ца це ци цо цу цѣ цю ця цра цре цри цро цру црѣ цря

Царево прещеніе подобно рыканію львову: и якоже роса злаку тако тихость его.

Ча че чи чо чу чѣ чю чя чра чре чри чро чру чрѣ чря

Человѣкъ яръ разжизаетъ сваръ: и мужъ грѣшный возмятетъ другіи.

Ша ше ши шо шу шѣ шю шя шра шре шри шро шру шрѣ шря

Шепотника и двоязышника подобаетъ Клясти: мигихъ во мирныхъ погубиша.

Ща ще щи що щу щѣ щю щя щра щре щри щро щру щрѣ щря

Щедраго хлѣбами благословятъ устнѣ и послушество доброты его вѣрно

Молитва соломона сына давидова

Боже отцевъ и господи милости
сотворивый вся словомъ твоимъ и мудростію твоею
устроивы человѣка давладѣетъ бывшими отъ тебе
твазми и даупрасляетъ миръ въ преподобіи и
правдѣ даждь ми твоихъ престоловъ при сѣдящую
премудрость и не отлучи мене отъ отрокъ твоихъ яко азъ рабъ твой и
сынъ рабыни твоея посли ю снебесе отъ святаго жилища твоего и отъ
престола славы твоея дасущи сомнюю на учитъ мя что благоугодно
есть предъ тобою и наставитъ мя вразумъ и сохранитъ въ славѣ
своей

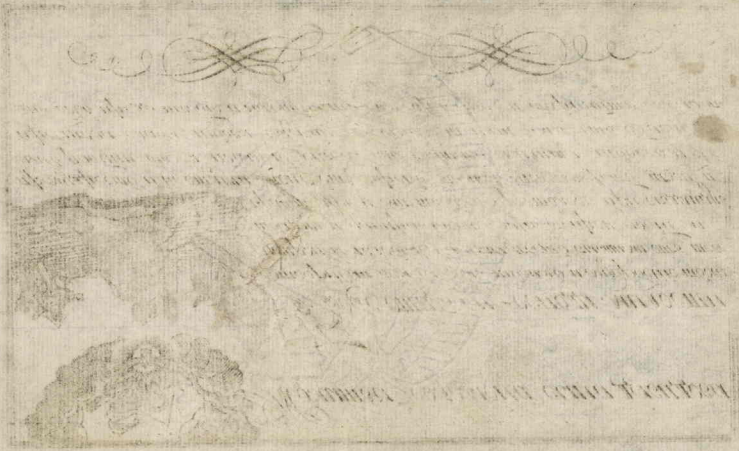

Естьли щастіе тебѣ благопріятствуетъ то помни что и нещастія могутъ съ тобою случится и по тому негордися ежели же ты не благополученъ то подумай что можетъ быть еще и благополученъ и для того не унывай.

Стремимся чтобъ тебѣ не претерпѣть бѣдности но бодрствуй и будешь всегда имѣть достаточное пропитаніе.

Не пропускай мимо ушей того что говорятъ мудрые но располагай свои поступки по ихъ словамъ.

Не обижать ближняго и пособлять ему въ
нещастіи сродно человѣчеству а не мстить за оскорбленіе своиственно богу и тако старался и долгъ свои исполнять и создателю вселенной подражать

Не препровождай молодыхъ своихъ лѣтъ въ праздности ибо ленивыи ничего себѣ не наживаетъ а трудолюбивыи пріобрѣтаетъ честь славу и имѣніе

Хотя трудъ тебѣ съ начала и досаденъ но тѣмъ пріятнѣе бываетъ по совершеніи онаго отдохновеніе

Не трать напрасно времени помня что оно летитъ быстро и никогда къ намъ не возвращается

Кланяйся просто одѣтому человѣку, когда онъ достоинъ чести, гораздо ниже и благопріятнѣе, нежели въ богатое платье наряжающемуся, дабы ты сердечно былъ увѣренъ что не платью кланяешся.

Мудрость водворяется въ насъ отъ того, когда не отвращаемъ уха отъ разсужденія просвѣщенныхъ людей и любимъ благорамліе паче всякаго имѣнія. Подъ драгоцѣннымъ одѣяніемъ часто бываетъ сокрыто порочное сердце, и по тому разсуждай всегда о человѣкѣ по дѣламъ его, а не по платью.

Почитай всегда старыхъ людей и не забывай что юность твоя не вѣчно будетъ продолжатся: они были молоды, а ты будешь старъ!

За всякое доброе дѣло принимайся рачительно.

Александръ, толикихъ Государей и народовъ побѣдитель, побѣжденъ былъ своимъ гнѣвомъ, и все имѣлъ въ своей власти, кромѣ страстей своихъ, и незналъ, что большая всѣхъ власть есть повѣлевать себѣ самому.

Чего ты не дѣлаешь, проклятое злато! блескомъ своимъ зрѣніе судей ослѣпляешь, чтобы не видѣли истины, угнѣтаешь тягостію сердца ихъ, чтобы не могли подвигнуться къ жалости остраждущихъ не винно

Премудрый человѣкъ можетъ повся дни на свѣтъ плакать, исмѣятся оному; смѣятся какъ Демокритъ глупости человѣческой, плакать, какъ Героклитъ осуетѣ сего мира.

Кто справедливой похвалы желая-ищетъ преизрядства, тотъ прежде всего въ сердцѣ своемъ положитъ долженъ, чтобы онъ всею мыслію своею всевышняго творца почиталъ и боялся.

Кто благодѣянія не помнитъ, тотъ не токмо онаго недостоинъ, равно такъ оставленъ быть долженъ какъ неплодная земля презрѣнна бываетъ.

Чрезъ добрыя дѣла заслужитъ можно честь, получитъ богатство и безсмертное по себѣ имя оставитъ для того должно удалятбся пороковъ и добродѣтели держатбся какъ вождя къ благополучію.

Какъ сомнительная жизнь въ неизвѣстны обращается бѣдствіяхъ, то за выигрышъ почитай, когда проходитъ день въ трудахъ

Учись чему нибудь, счастіе отходитъ скоро, а наука остается и жизнь человѣческую не оставляетъ никогда.

Въ житіи человѣческомъ благополучіе не бываетъ безъ бѣдствія, и бѣдствіе безъ добра, и для того въ печали какъ въ радости разсудительному человѣку благопристойно сохранить умѣренность

Не хвали самъ себя и не обвиняй, сіе дѣлаютъ неразумные, конхъ пустая слава безпокоитъ

Почерткъ на французской манеръ

Добрымъ Воспитаніемъ дѣтей содержится земля, строится городъ, почитается отецъ, веселится мать, и сами дѣти счастливы бываютъ; а такой отецъ, которой своего сына къ трудамъ и наукѣ не принуждаетъ, въ слезахъ и бѣдности въ землѣ пойдетъ

Богатство и спокойство рѣдко живутъ вмѣстѣ, того для не завидуй богатаго богатству: ему оно великимъ стараніемъ и многими безспокойствами достается

Таблица Пифагорова для Умноженія

ЧИСЛА РИМСКІЯ.	1	2	3	4	5	6	7	8	9	10
I. II. III. IIII. V. VI. VII. VIII.	2	4	6	8	10	12	14	16	18	20
1. 2. 3. 4. 5. 6. 7. 8.	3		9	12	15	18	21	24	27	30
IX. X. XI. XII. XIII. XIV. XV.	4			16	20	24	28	32	36	40
9. 10. 11. 12. 13. 14. 15.	5				25	30	35	40	45	50
XVI. XVII. XVIII. XIX. XX.	6					36	42	48	54	60
16. 17. 18. 19. 20.	7						49	56	63	70
XXX. XL. L. LX. LXX. LXXX.	8							64	72	80
30. 40. 50. 60. 70. 80.	9								81	90
	10									100

ПРОССІЙСКІЯ.

XC. C. D. M.

90. 100. 500. 1000.

XM. CM.

10000. 100000.

MM.

1000000.

Сія таблица Содержитъ умноженіе простыхъ чиселъ однихъ другими и Служитъ къ облегченію вычисленій дабы найти въ сей таблицѣ умноженіе одного числа другимъ на примѣръ число 7 чрезъ 8 возми под 8 число въ перво реду четвероугольникъ отвѣтствующій 7 числу впервой лепейкѣ пре пендекулярную гдѣ находится 56 произведеніе 8 умноженны 7

Propis, pokazyvaiûshchaiâ krasotu
rossiĭskago pis'ma. V Moskvie, 1796
TF Dec. 15, 54.

Z44
R4
1796
Rare Bk Coll

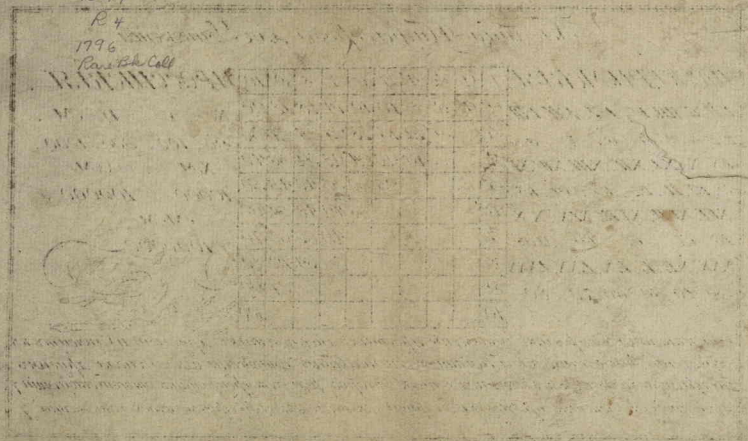

55047837

Conservation Resources
Lig-Free® Type I
Ph 8.5, Buffered